

순례자를 위한 영적 머무름의 자리
양업 영성관 예약 및 이용안내

“하느님과 홀로 있기가 소원입니다.”



배리성지



양업 영성관 전경

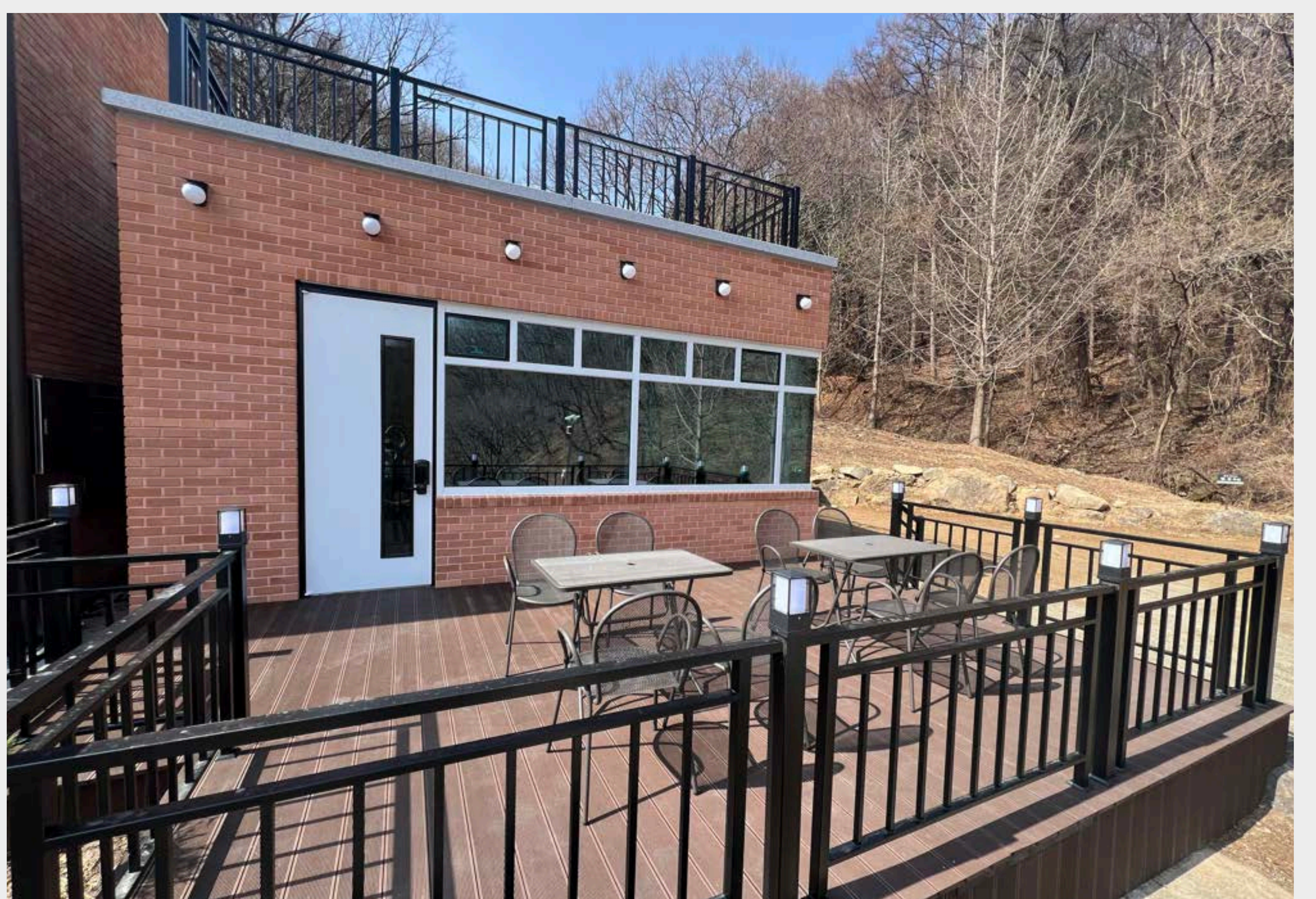



양업 영성관 이용 안내 및 이용대금 안내

	개인피정	소그룹 모임
이용 인원	8명(1인 1실)	16명(2인 1실)
이용 기간	5일 이내(4박)	3일 이내(2박)

	1인 1실	2인 1실
이용 대금	50,000원/일	80,000원/일



양업 영성관 입실 및 퇴실 시간 안내

	입실	퇴실
시간	15:00~17:00 (시간은 꼭 지켜주세요)	12시 이전



단체 식사 예약 안내 (개별 식사 예약은 불가)

양업 영성관에는 식사 제공을 위한 주방을 운영하지 않습니다.
따라서 **개별 식사 준비가 원칙**입니다.

단, 소그룹 모임에 한해서만 단체 식사 예약이 가능합니다.
단체 식사는 성지에서 지정한 업체에서 준비해 줍니다.

단체식사 예약시 유의사항

- (1) **16인분 이상만 예약이 가능**합니다.
- (2) 식사비는 **한 끼당 10,000원/인**입니다.
- (3) **1박 2일**의 경우, **최대 2식(저녁아침) 예약**이 가능합니다.
2박 3일의 경우, **최대 5식(저녁아침 점심저녁아침) 예약**이 가능합니다.
- (4) 식사시간은 아래와 같습니다.
아침 7시 30분, 점심 12시, 저녁 5시 30분
(식사시간은 업체와 상의 후 변동 가능합니다.)
- (5) 업체 사정에 따라 단체 식사 예약이 불가할 때가 있으니,
단체 식사를 예약하시면, 성지에서는 **업체와 연락 후
식사 가능 여부를 회신**해 드리도록 하겠습니다.



양업 영성관 예약 시 유의사항

- (1) 양업 영성관은 개인 피정을 위한 장소로, 개인 피정이 이미 예약되어 있는 경우 소그룹 모임은 예약 받지 않습니다.
- (2) 예약은 선착순이며, 전화 **(043-533-5710)**로만 받습니다.
 - 예약은 원하시는 날로부터 1주일 전까지 해주시고, 입금과 동시에 예약이 확정됩니다.
 - (계좌: 우체국 100-0003-12791 배티성지)
- (3) 객실은 사무실에서 배정해 드립니다(개인 선택불가).
- (4) 인원 추가 및 기간 연장은 미리 성지와 상의 바랍니다.
 - 추가인원을 위해서는 바닥매트만 제공해 드립니다.
 - 따라서, 베개와 이불은 준비해오셔야 합니다.
 - (1인 추가시 20,000원/일 부과)
- (5) 소그룹 모임시 신부님이나 수녀님이 동행하시는 경우, 지도자실을 무료로 이용하실 수 있습니다.
- (6) 예약 후 연락 없이 방문하지 않으시면 이용이 제한됩니다.
- (7) 성지휴무일인 월요일에는 예약 및 입퇴실이 불가합니다.
- (8) 천재지변 또는 성지 사정으로 인한 예약 취소 외에는 환불되지 않습니다.



후원회원과 봉사자를 위한 작은 선물

- (1) 배티성지 후원회원 및 봉사자들은
1년에 2번(상반기/하반기 각 1회, 회당 2박 3일 이내)
양업 영성관을 무료로 이용하실 수 있습니다.
- (2) 이용 기간을 연장하기를 원하시는 경우(성지와 상의)에는
연장 기간만큼 이용료가 청구되니 착오없으시기 바랍니다.



양업 영성관 이용시 알아야 할 사항

- (1) 양업 영성관에서는 식사를 제공하지 않습니다.
식사 준비를 개별적으로 준비하시기 바랍니다.
단, 단체식사 예약은 앞의 내용을 참고하시기 바랍니다.
- (2) 객실에는 침구세트(이불, 베개 등), 화장지는 준비되어 있습니다.
세면도구, 수건, 개인용품(드라이기 등) 등은 개별 지참입니다.
- (3) 양업 영성관을 이용하시는 분은
양업 영성관 바로 아래 주차장을 이용하실 수 있습니다.
- (4) 경당에서 **소그룹 미사를 봉헌**하실 경우에는,
**신부님 제의(약식제의), 매일미사책, 성작수건, 물수건,
제병, 미사주는 개별적으로 준비**해 주시기 바랍니다.



입실시 유의사항

- (1) 입실시간(15~17시)은 반드시 지켜주시기 바랍니다.
- (2) 입실 당일에 성지 주차장에 주차하시고,
반드시 성지 사무실에 방문하셔서 예약확인 후
객실키를 받아가시기 바랍니다.
- (3) 이후 자차로 양업 영성관으로 이동하시기 바랍니다.
주차는 양업 영성관 아래 주차장을 이용하시면 됩니다.
(차로 이동시 서행해 주시기 바랍니다.)



양업 영성관 안내도

FOLLOW

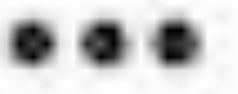

1F 배치도



2F 배치도

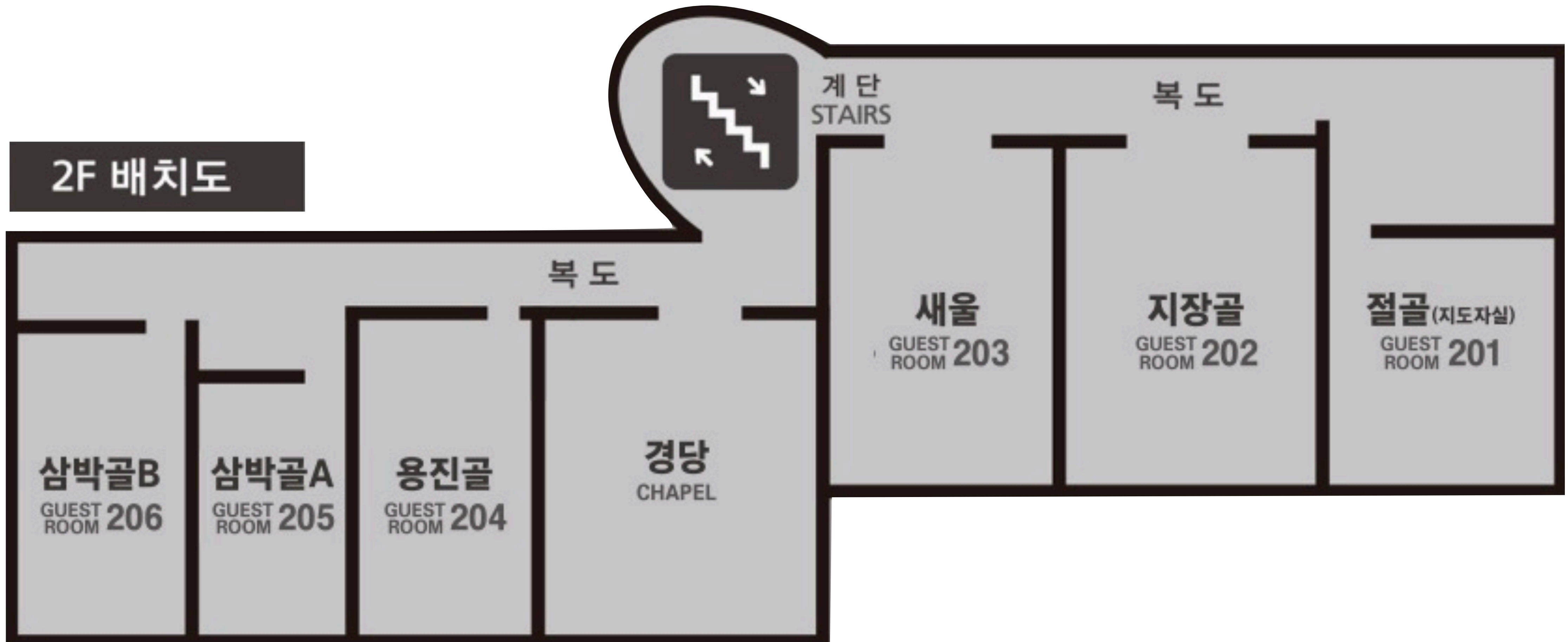

362 likes

your title here #hashtag #loremipsum

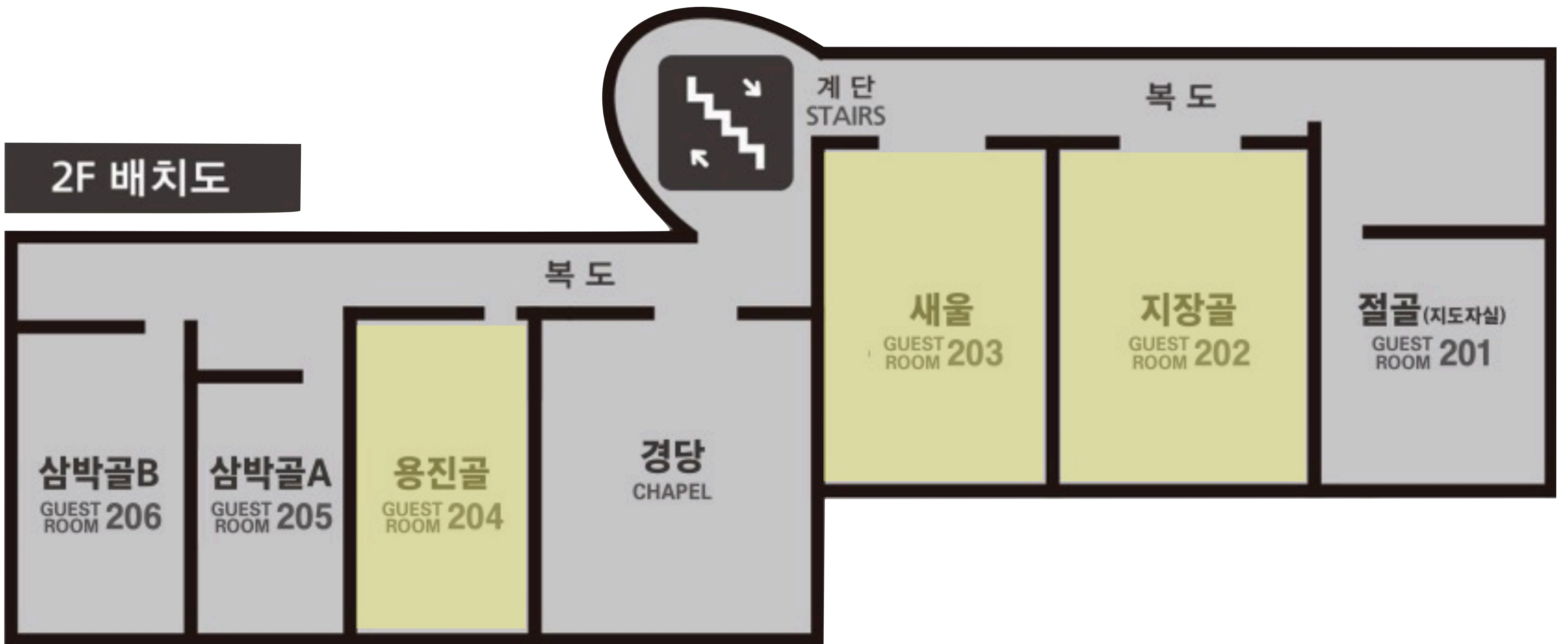

비치 물품



침대(SS)



비데

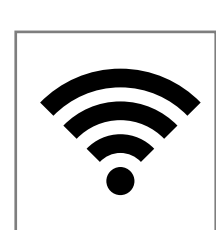

무선 WiFi



LED 스탠드

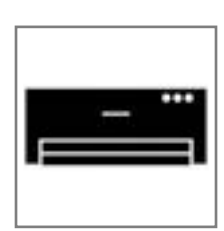

냉난방기

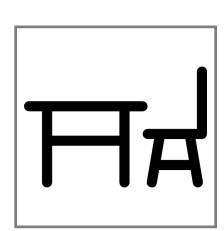

책상의자

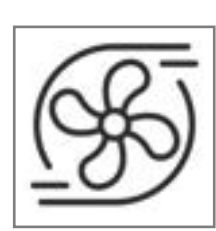

욕실 난방 환풍기





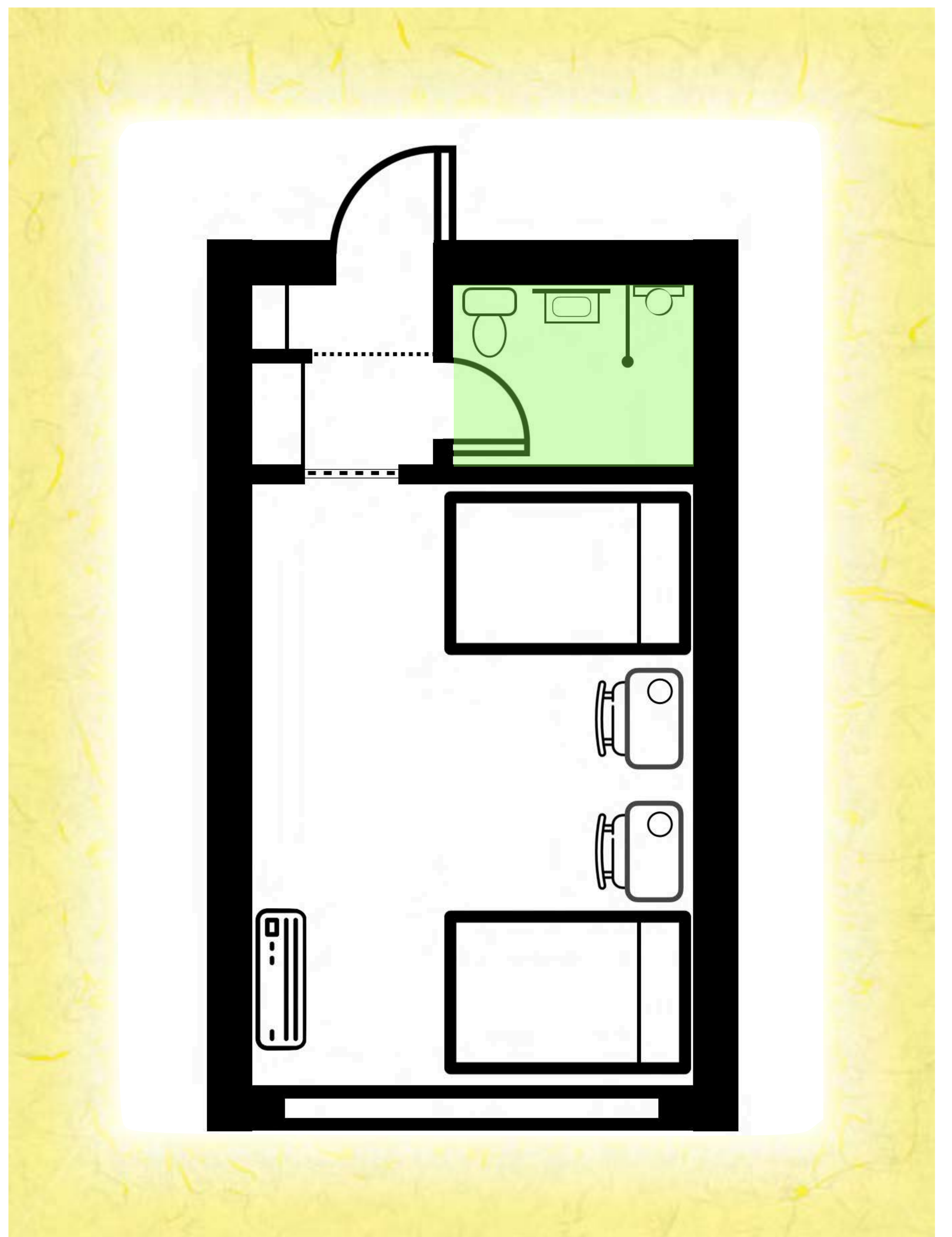
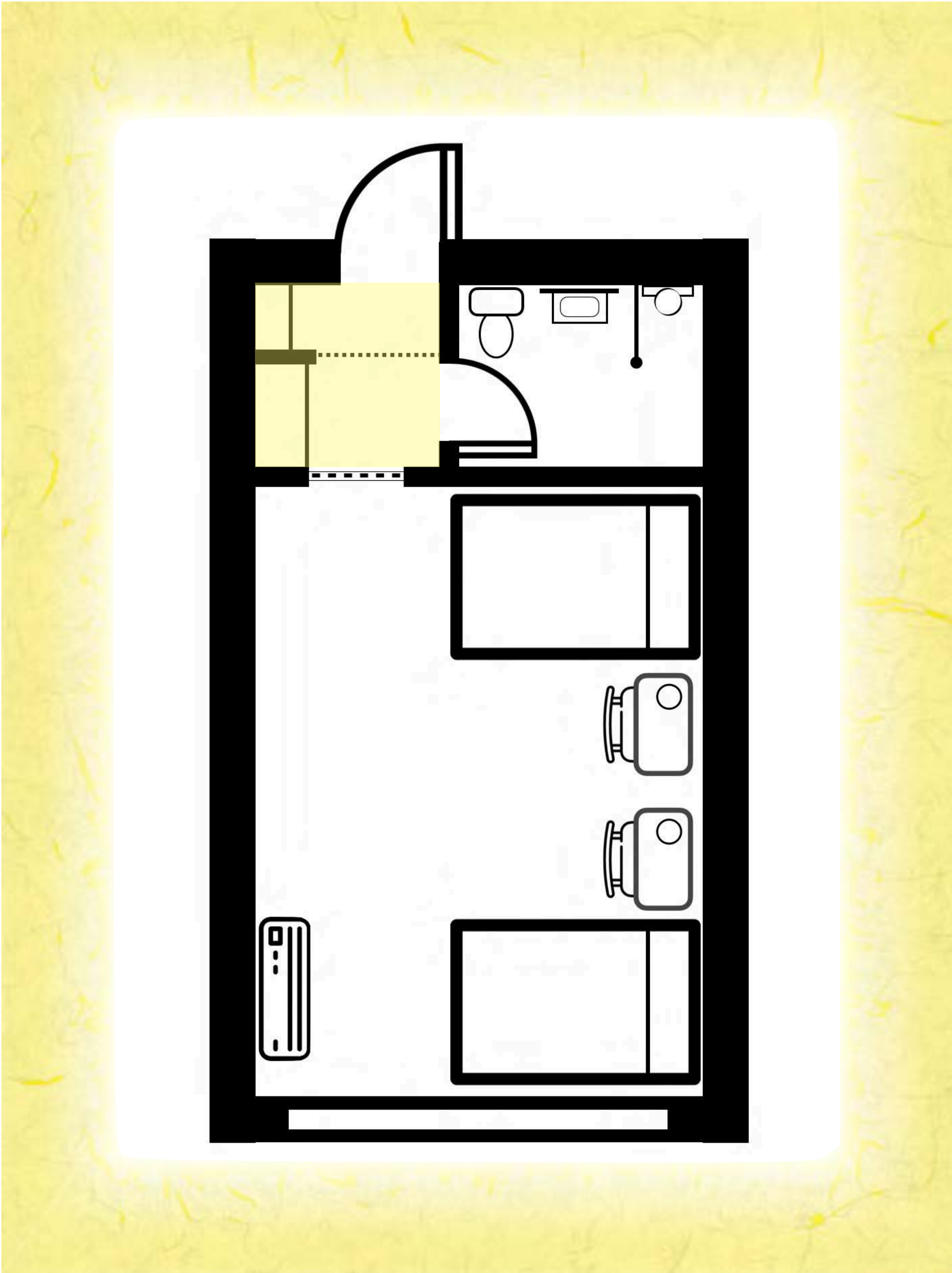

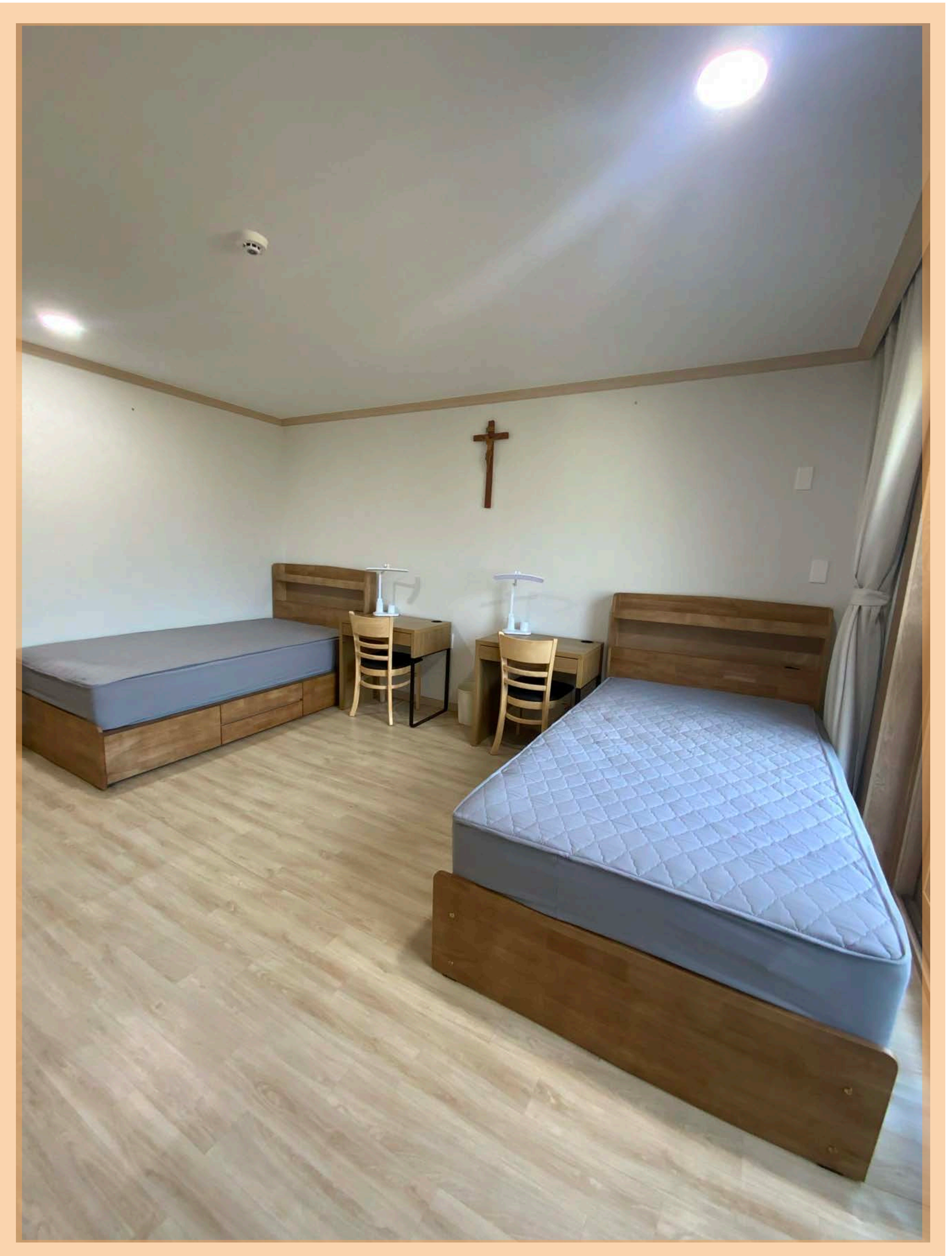
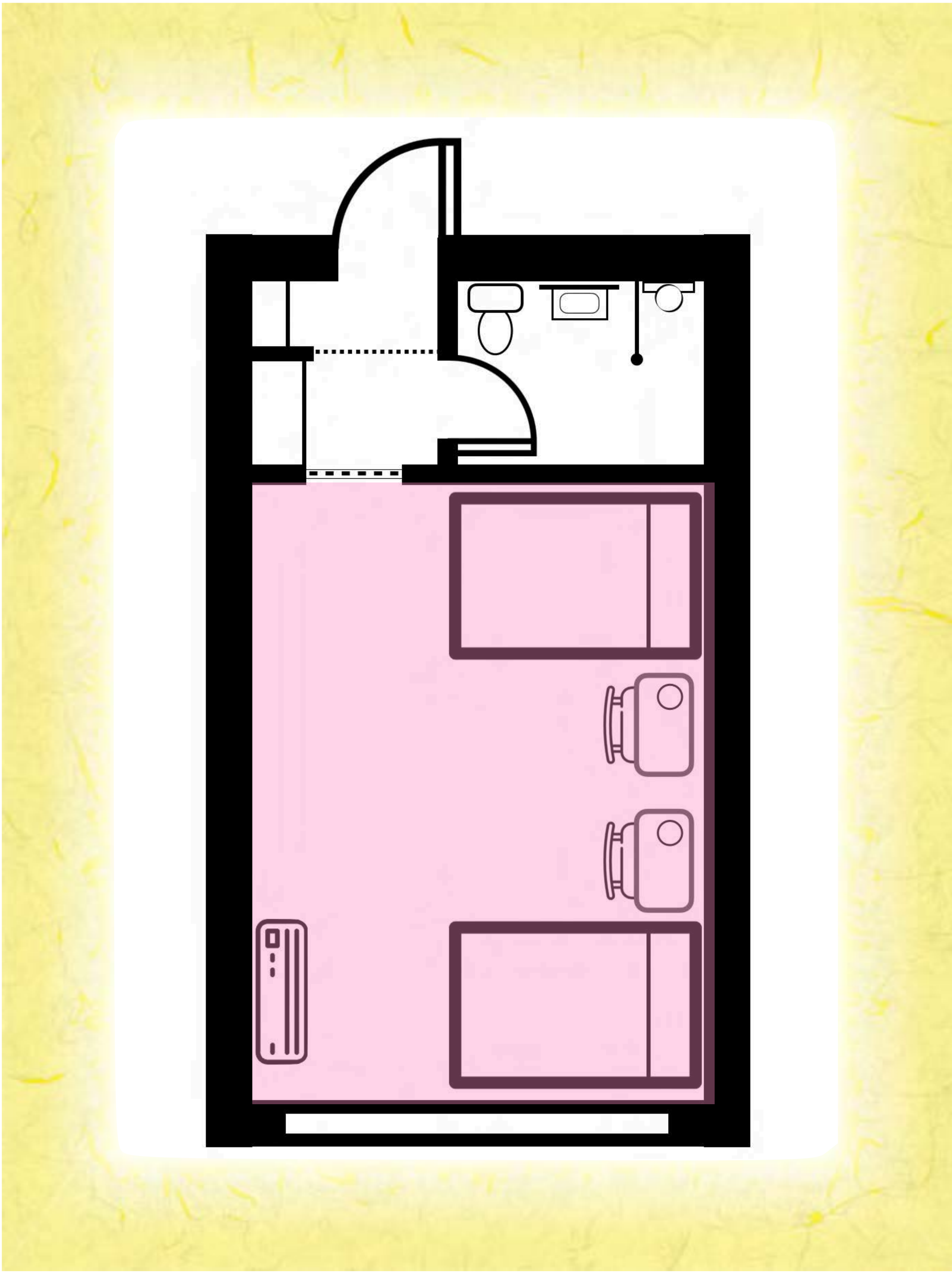

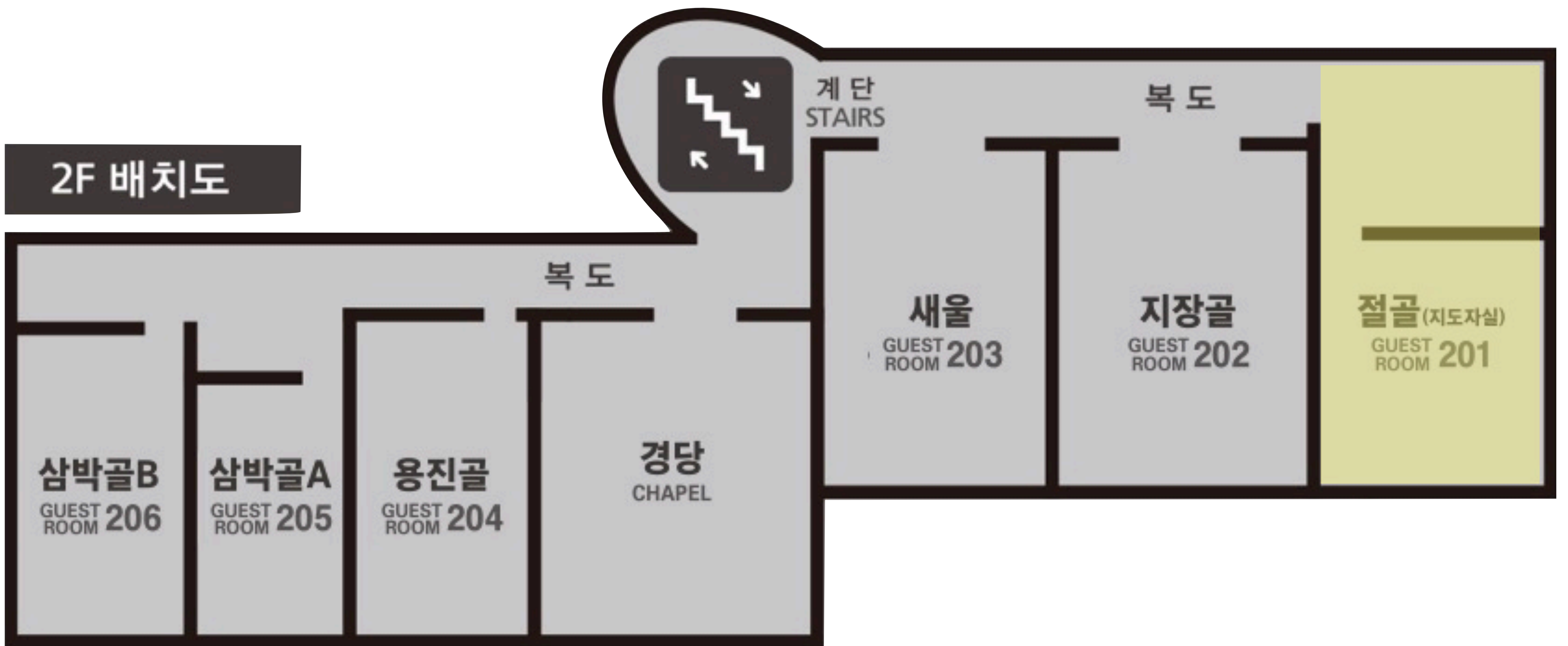

쓰레기통(일반)



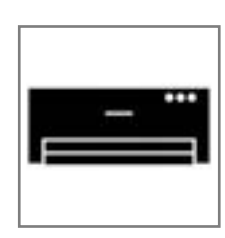
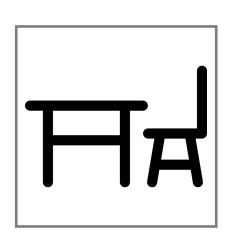

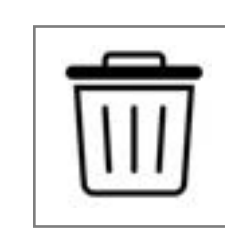

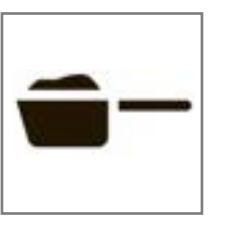
비치 물품

- | | | | |
|---|---|---|--|
|  침대(SS) |  비데 |  무선 WiFi |  LED 스탠드 |
|  냉난방기 |  책상의자 |  욕실 난방 환풍기 |  쓰레기통(일반) |
|  인덕션(1구) |  수저 |  냄비 |  그릇 종류 |
|  머그잔 |  주방세제수세미행주 | | |

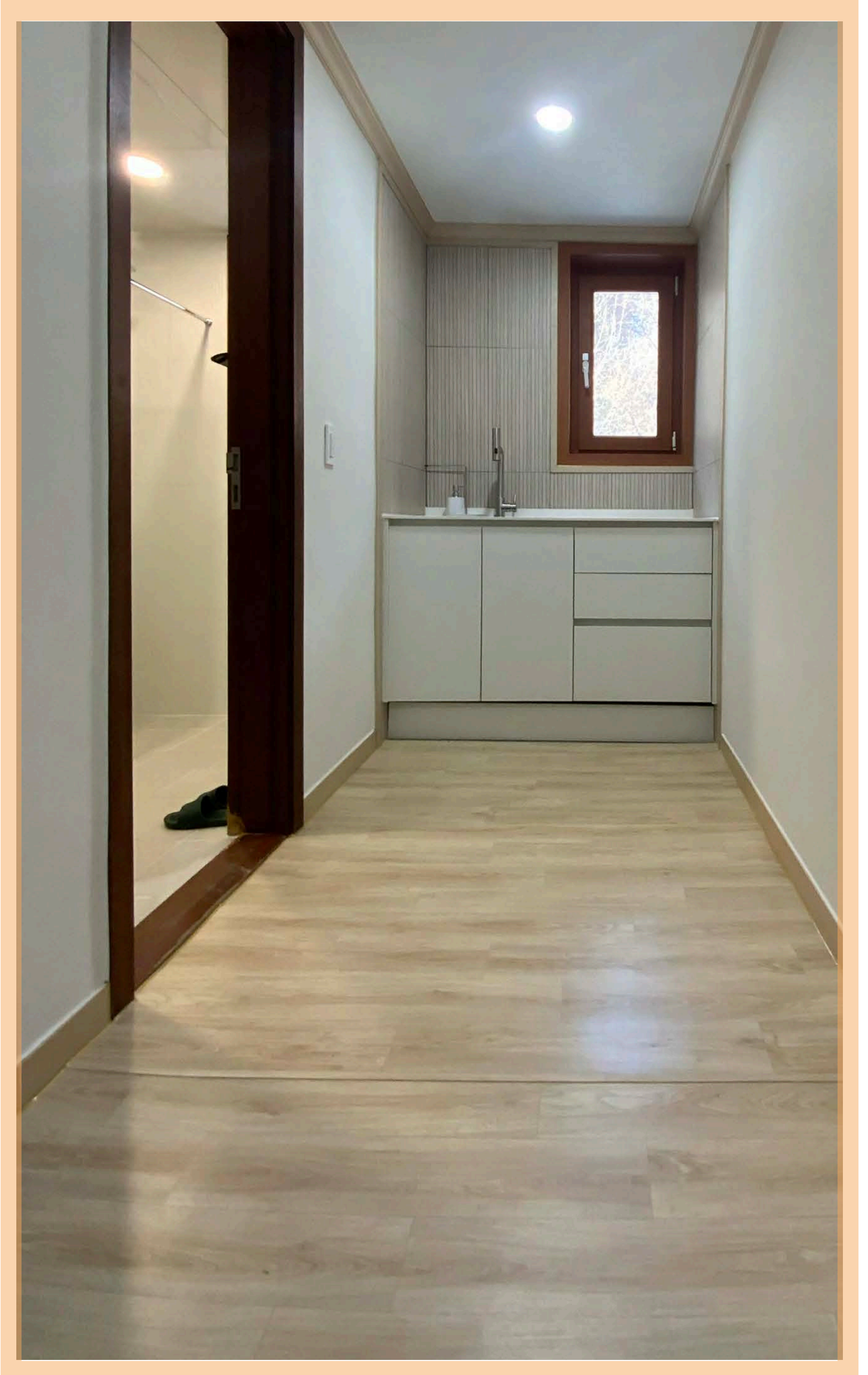
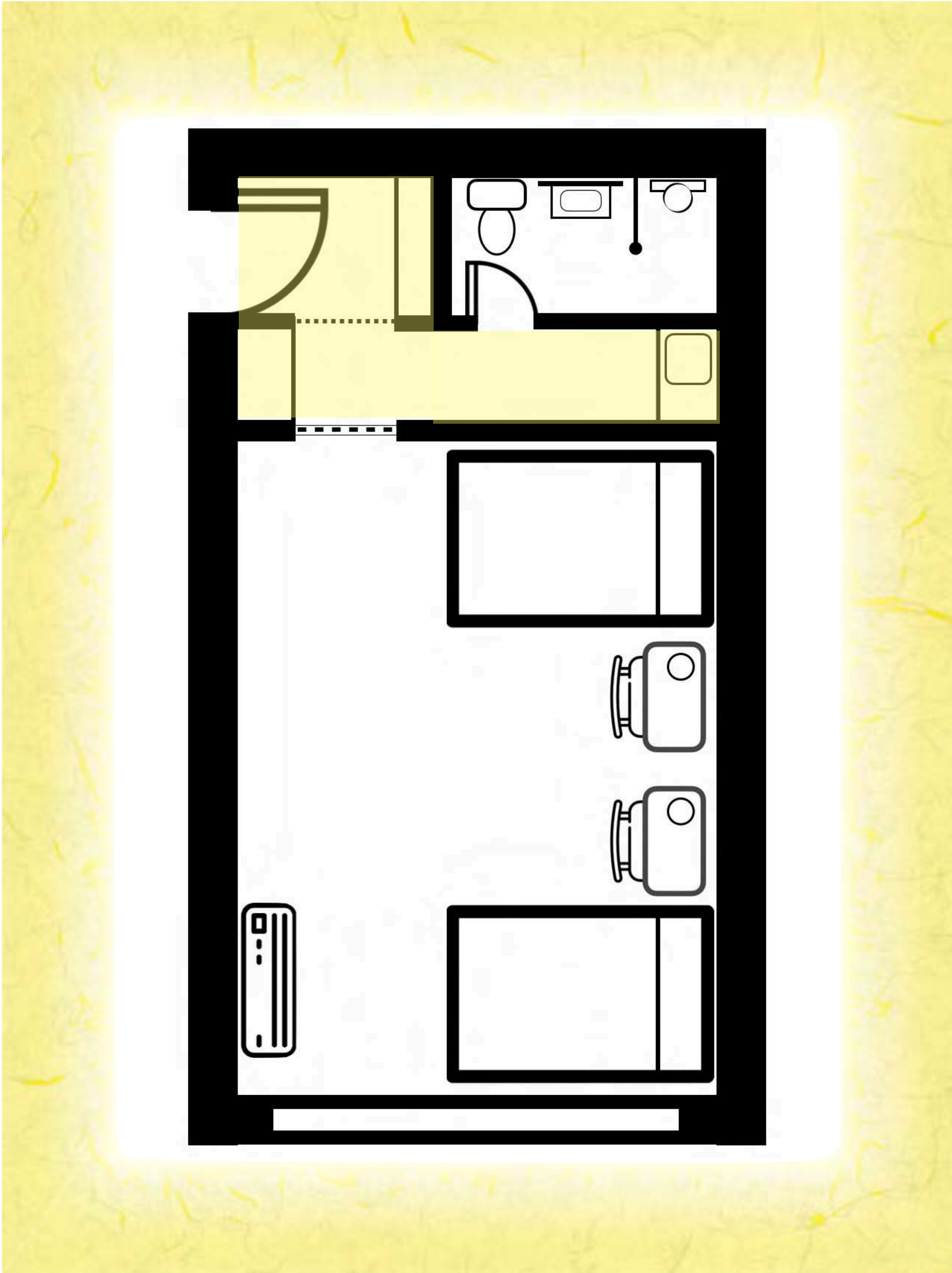

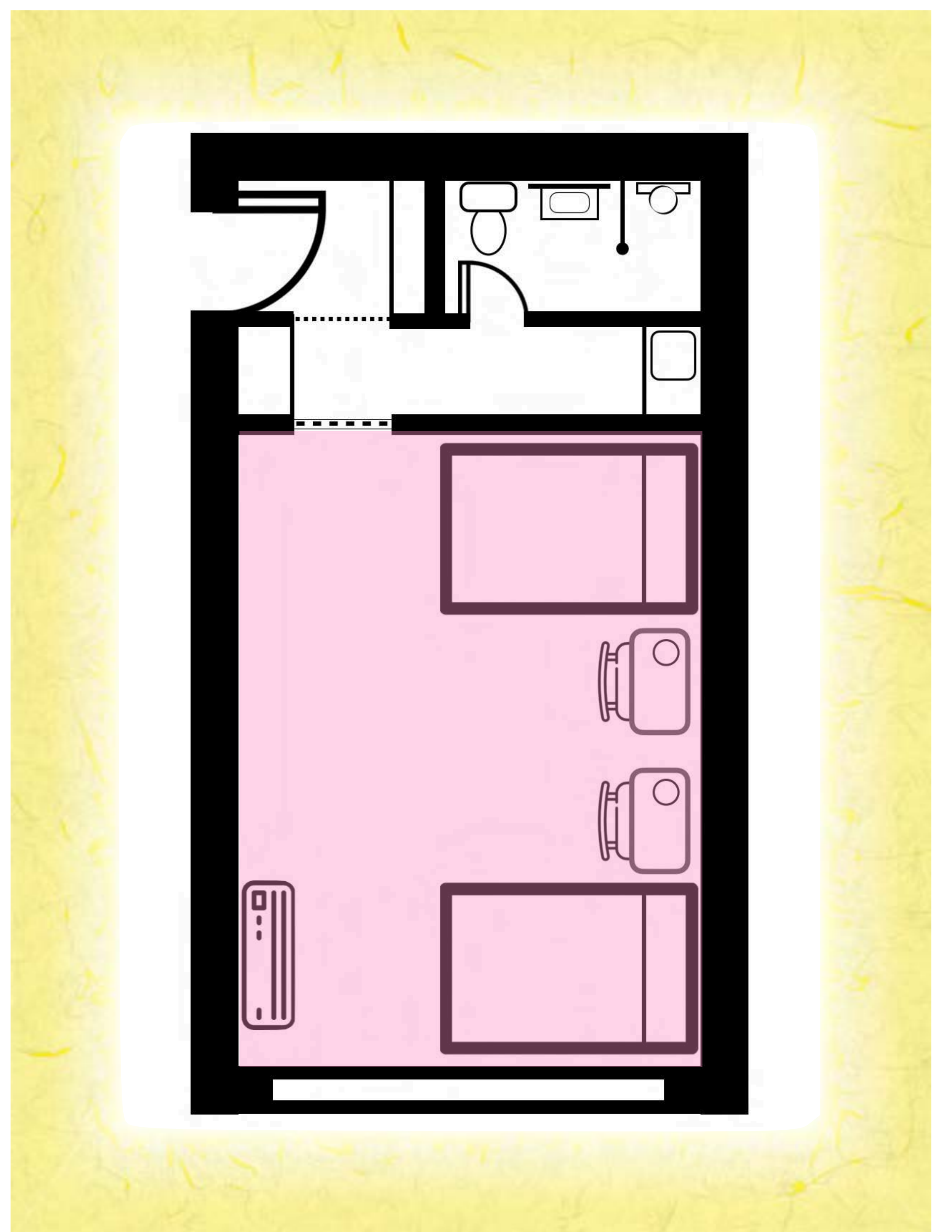
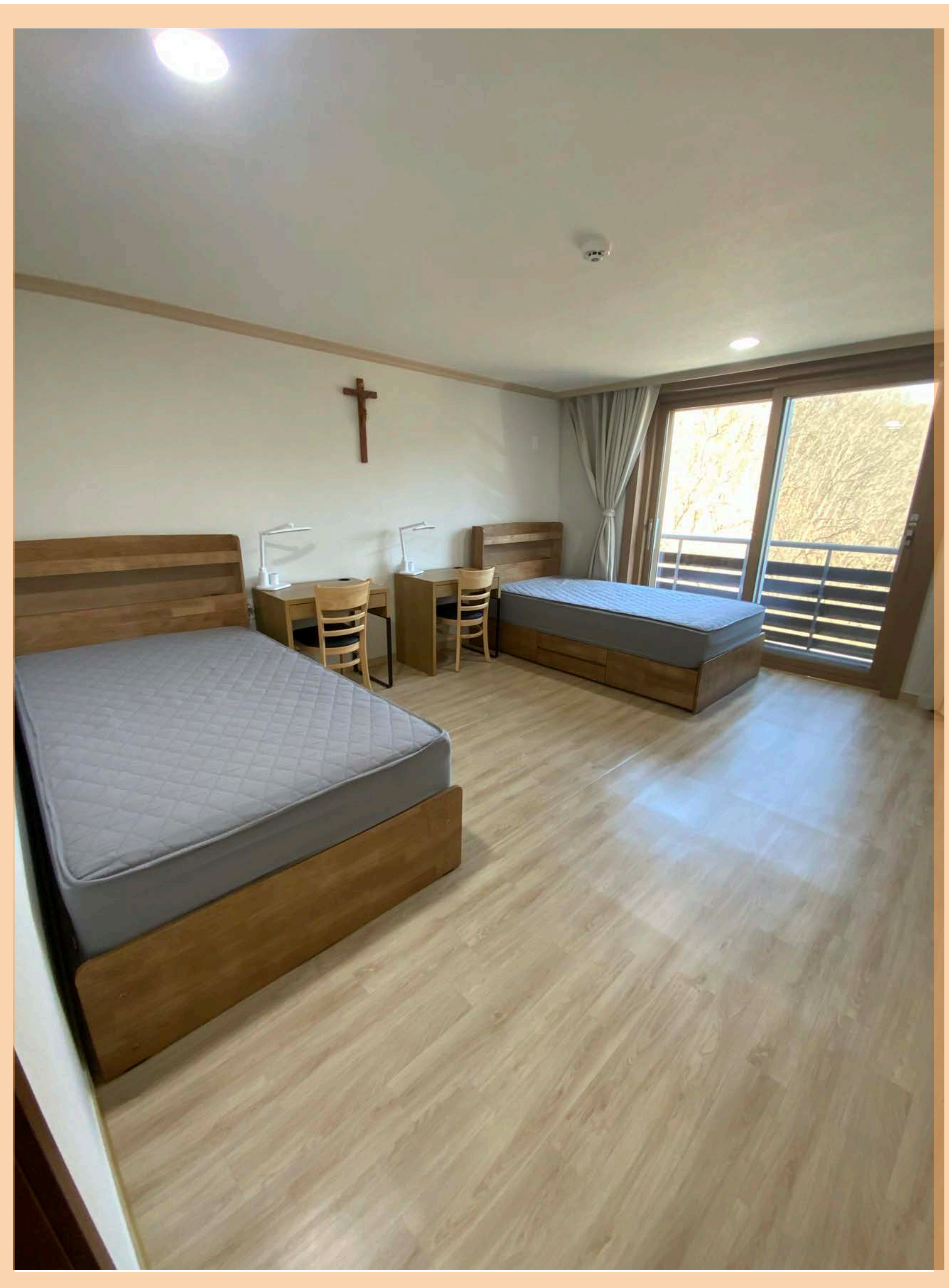
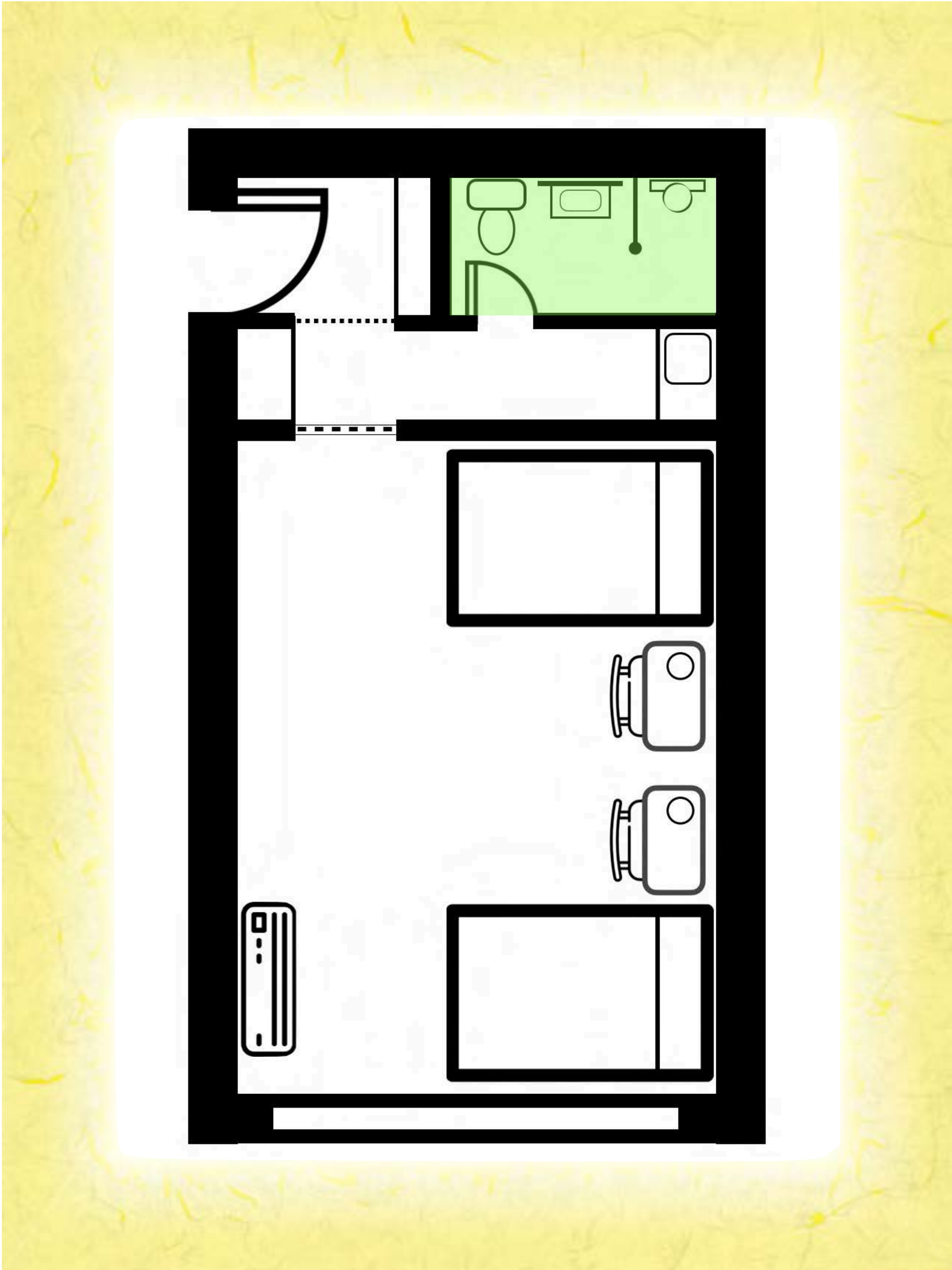

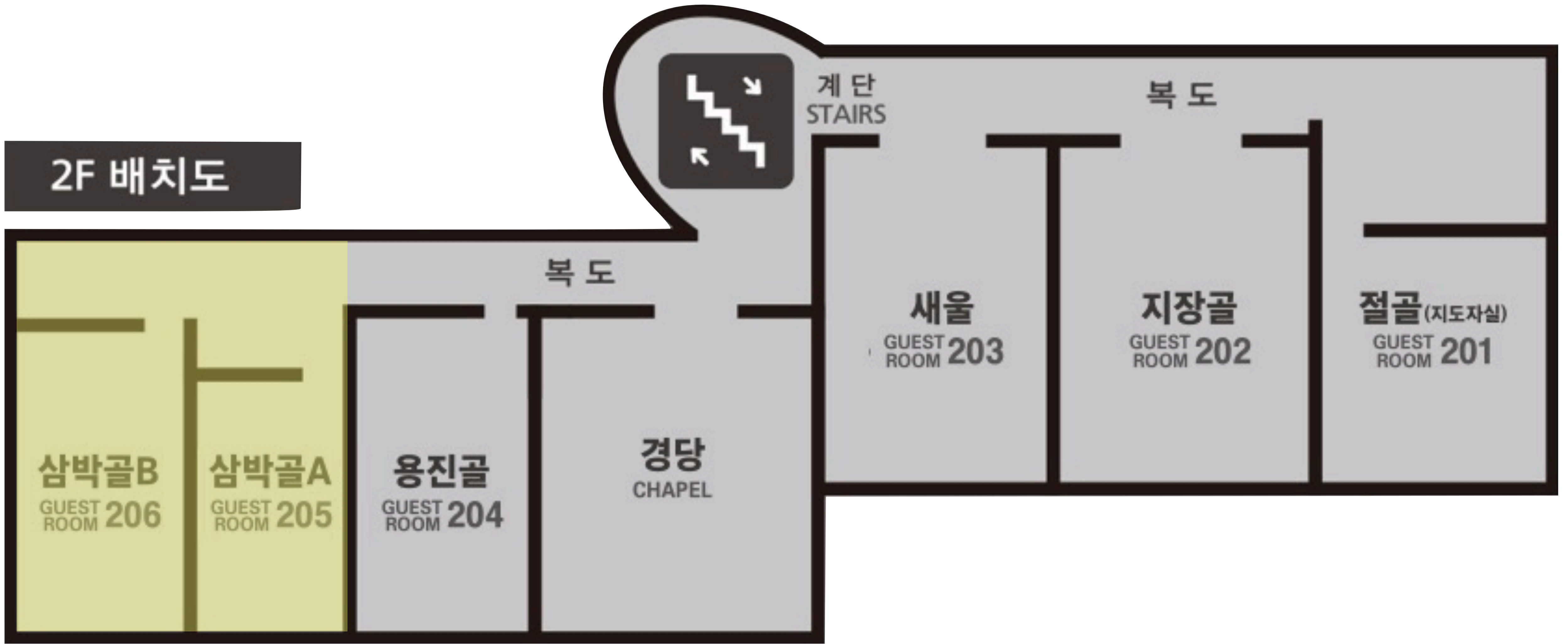

객실C(삼박골A)와 객실D(삼박골B)는 화장실과 응접실을 공유합니다.

비치 물품

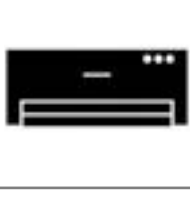
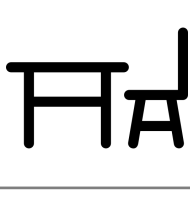
- | | | | |
|---|--|---|--|
|  침대(SS) |  비데 |  무선 WiFi |  LED 스탠드 |
|  냉난방기 |  책상의자 |  욕실 난방 환풍기 |  손세정대 |
|  식탁의자(2인용) | | |  쓰레기통(일반) |

양업 영성관 객실 및 부대시설 안내

객실CID

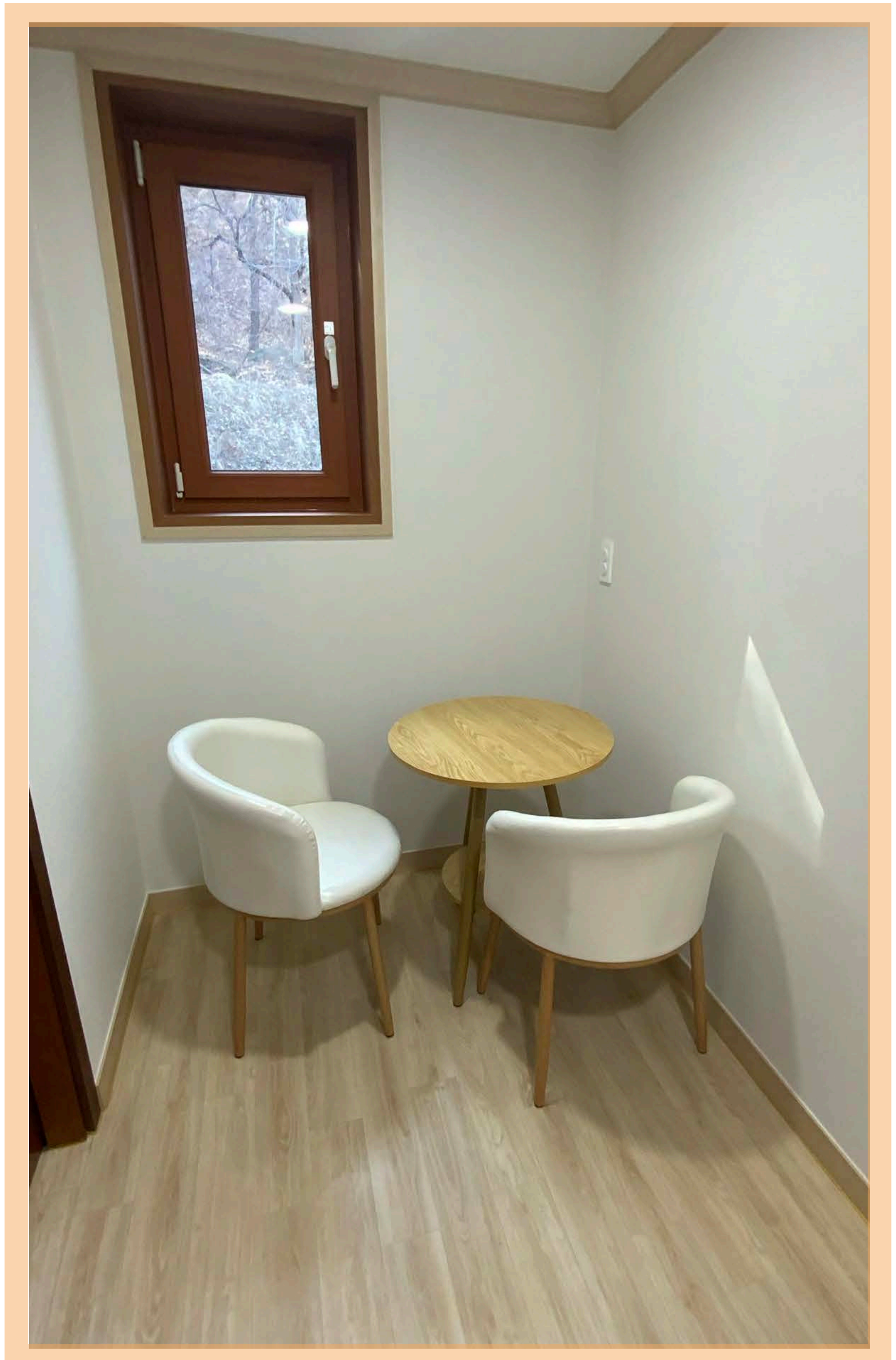
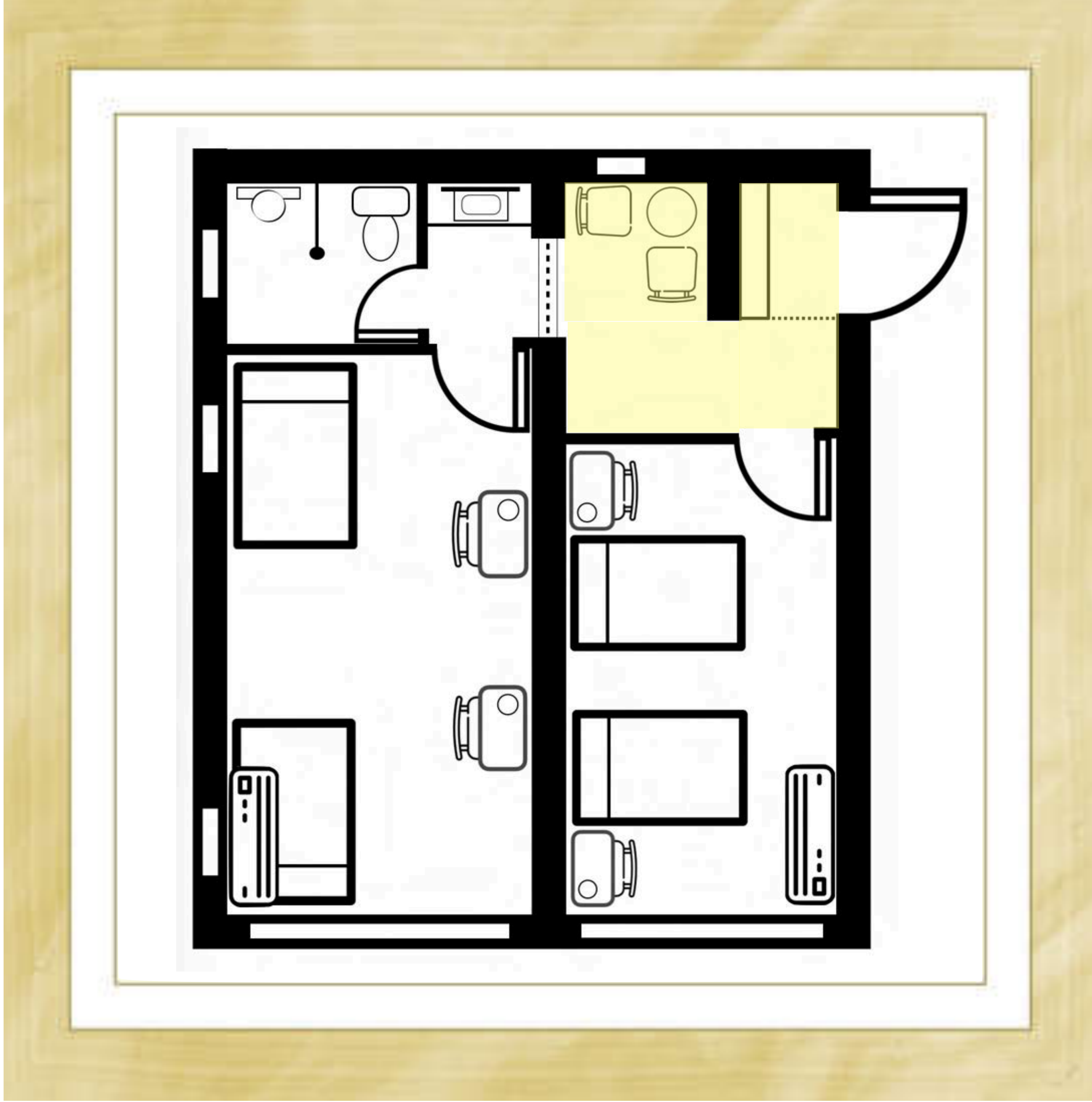

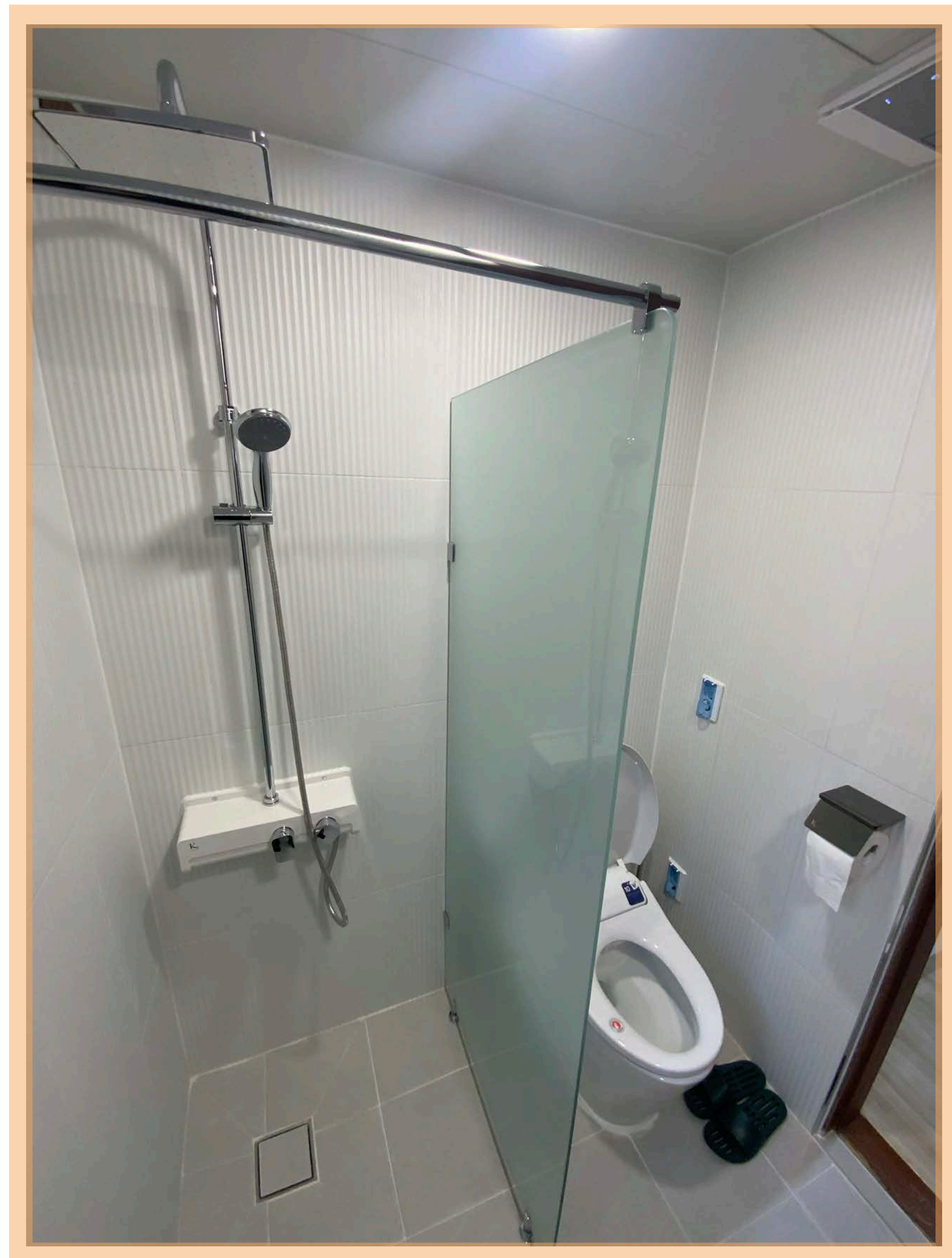
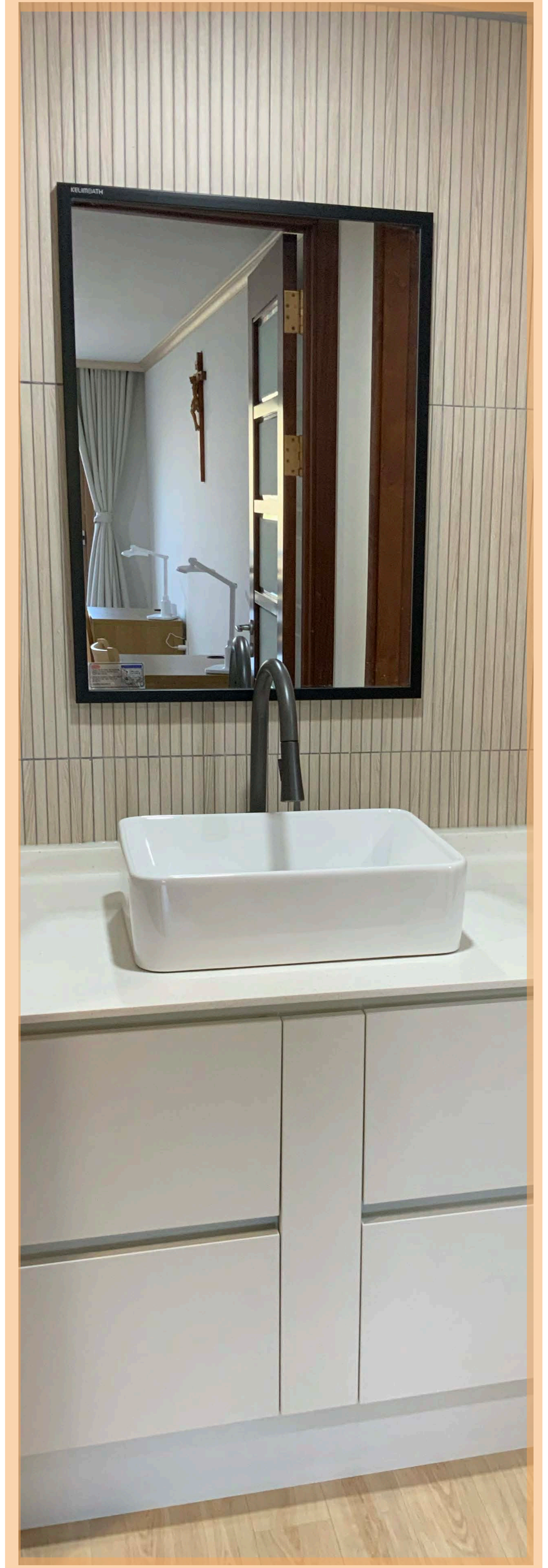
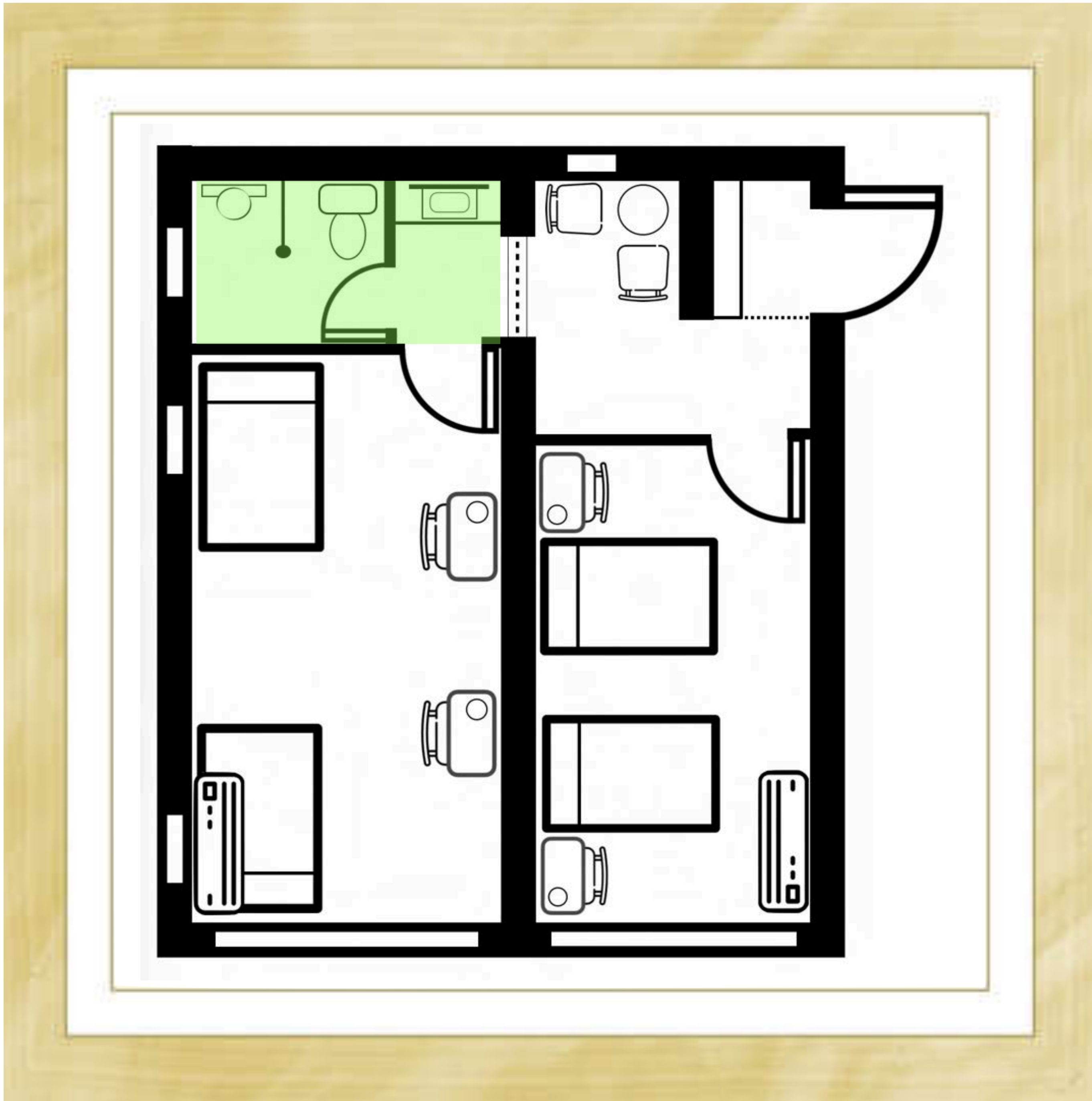

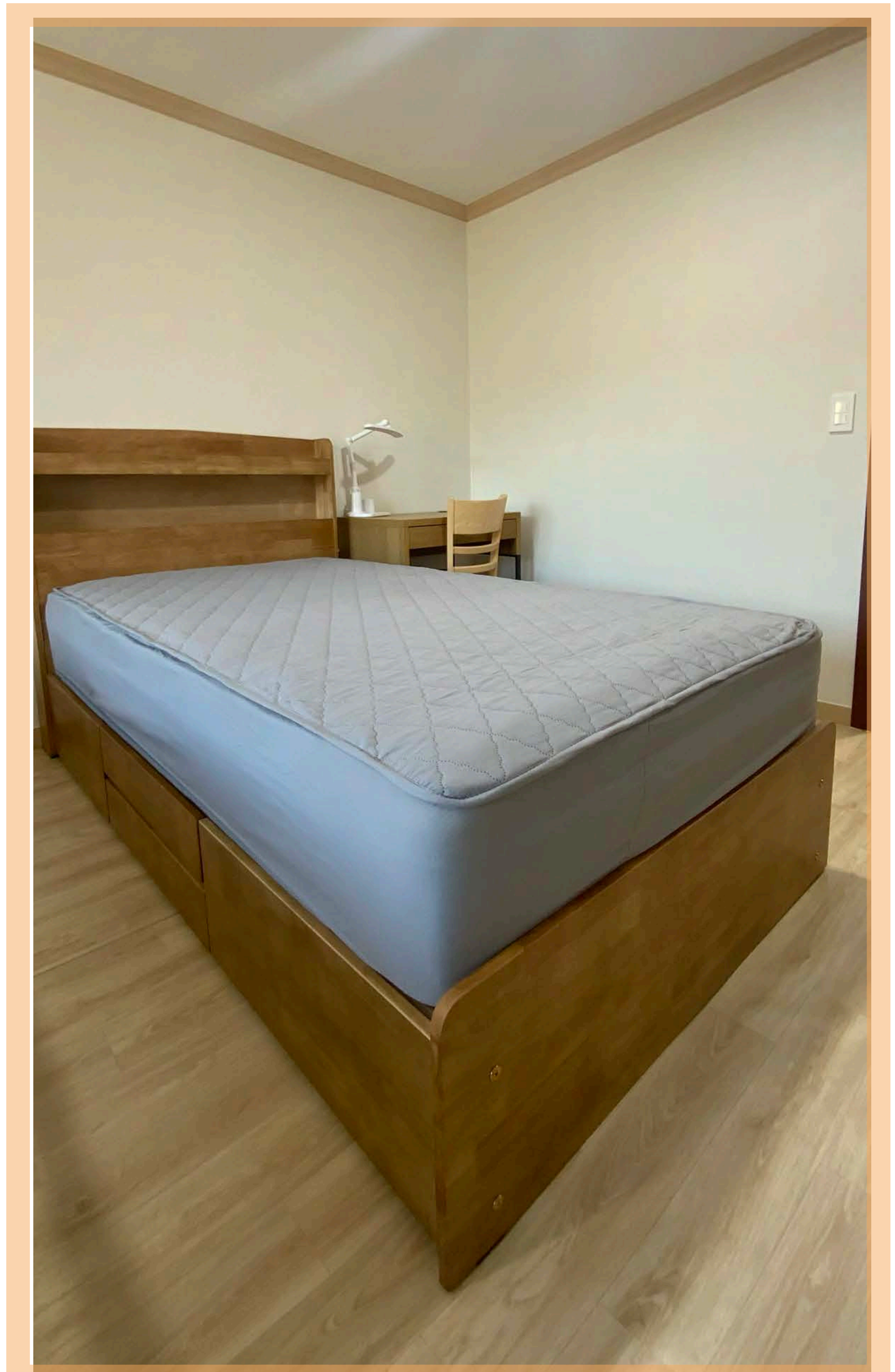
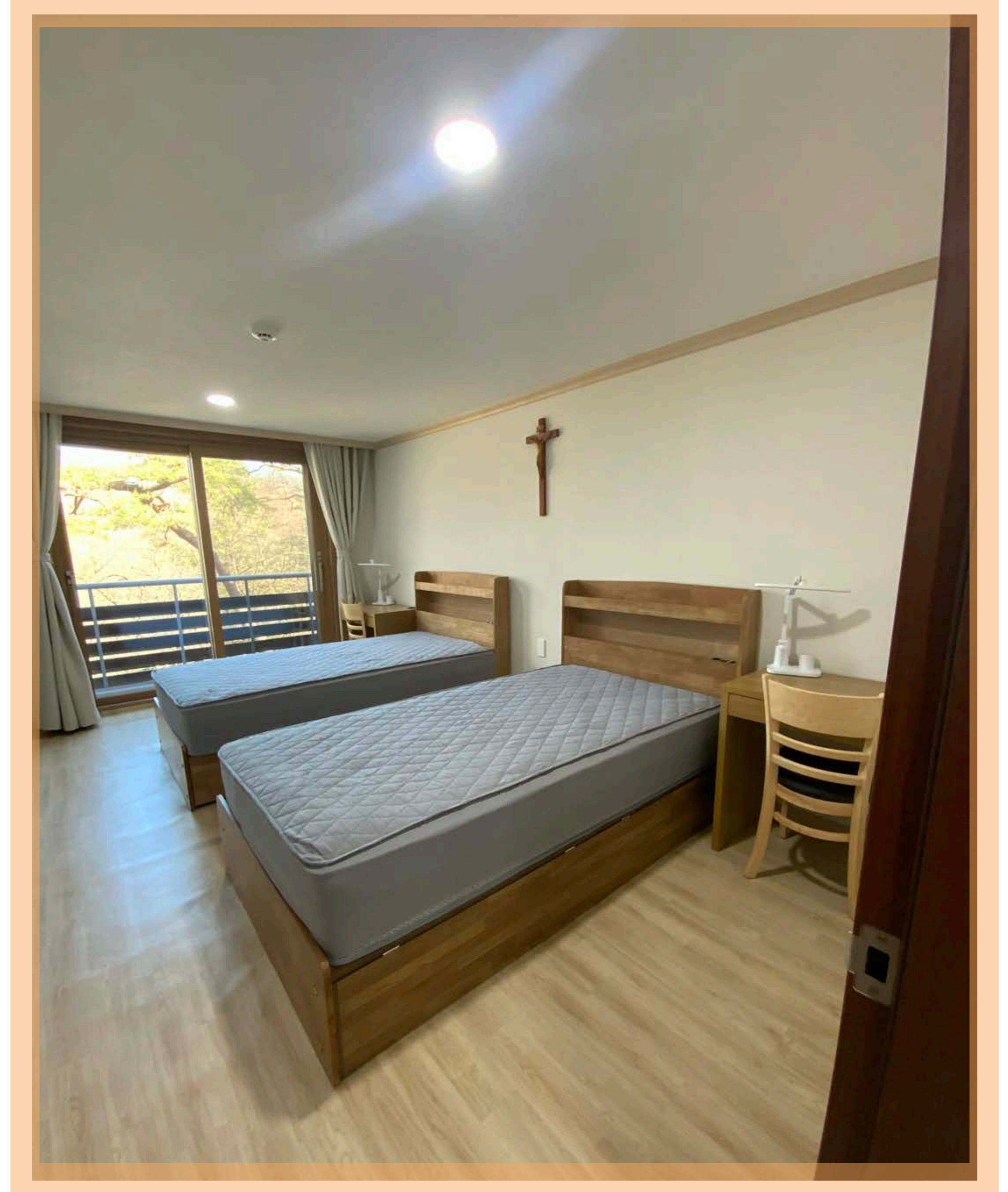
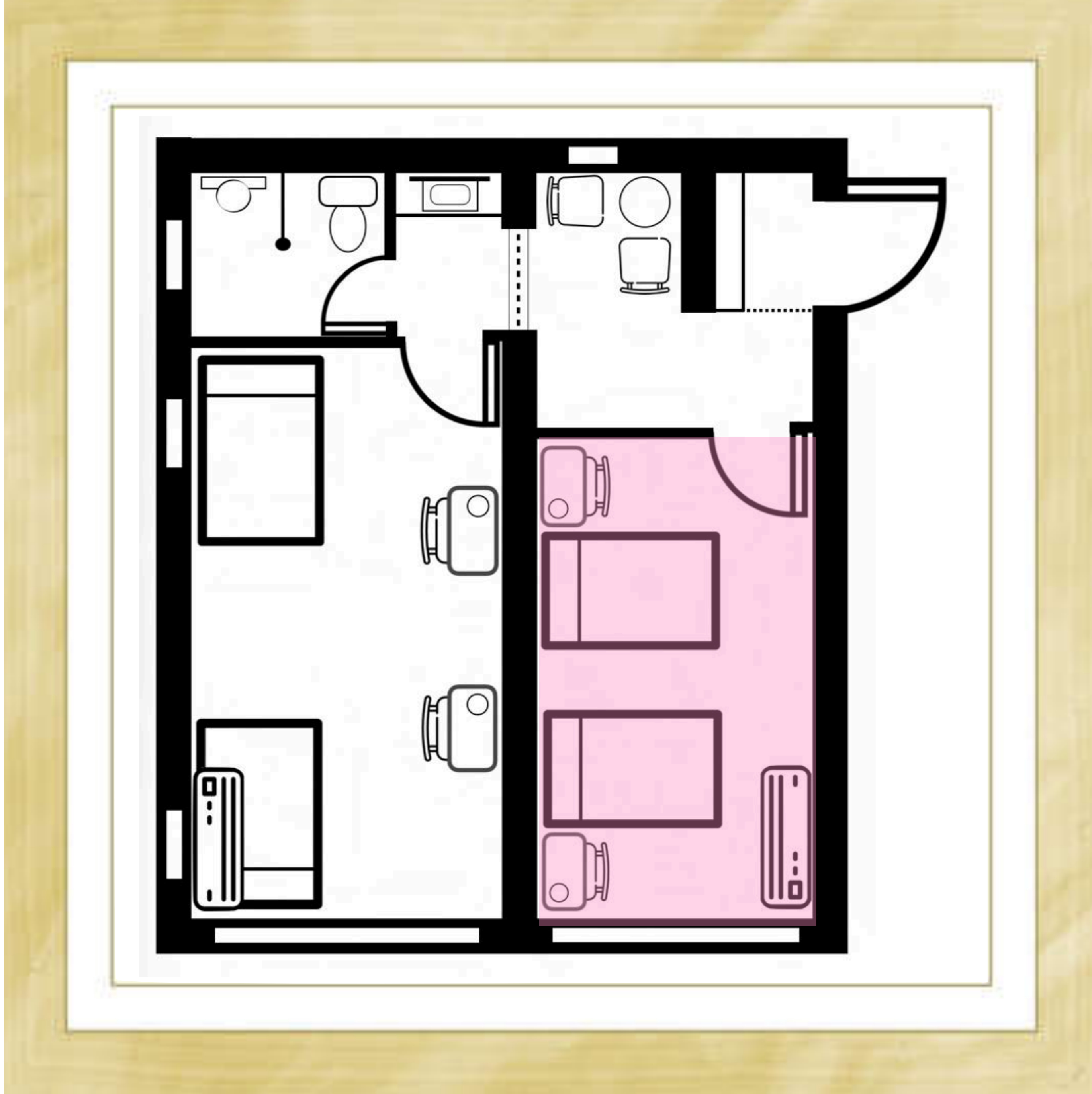

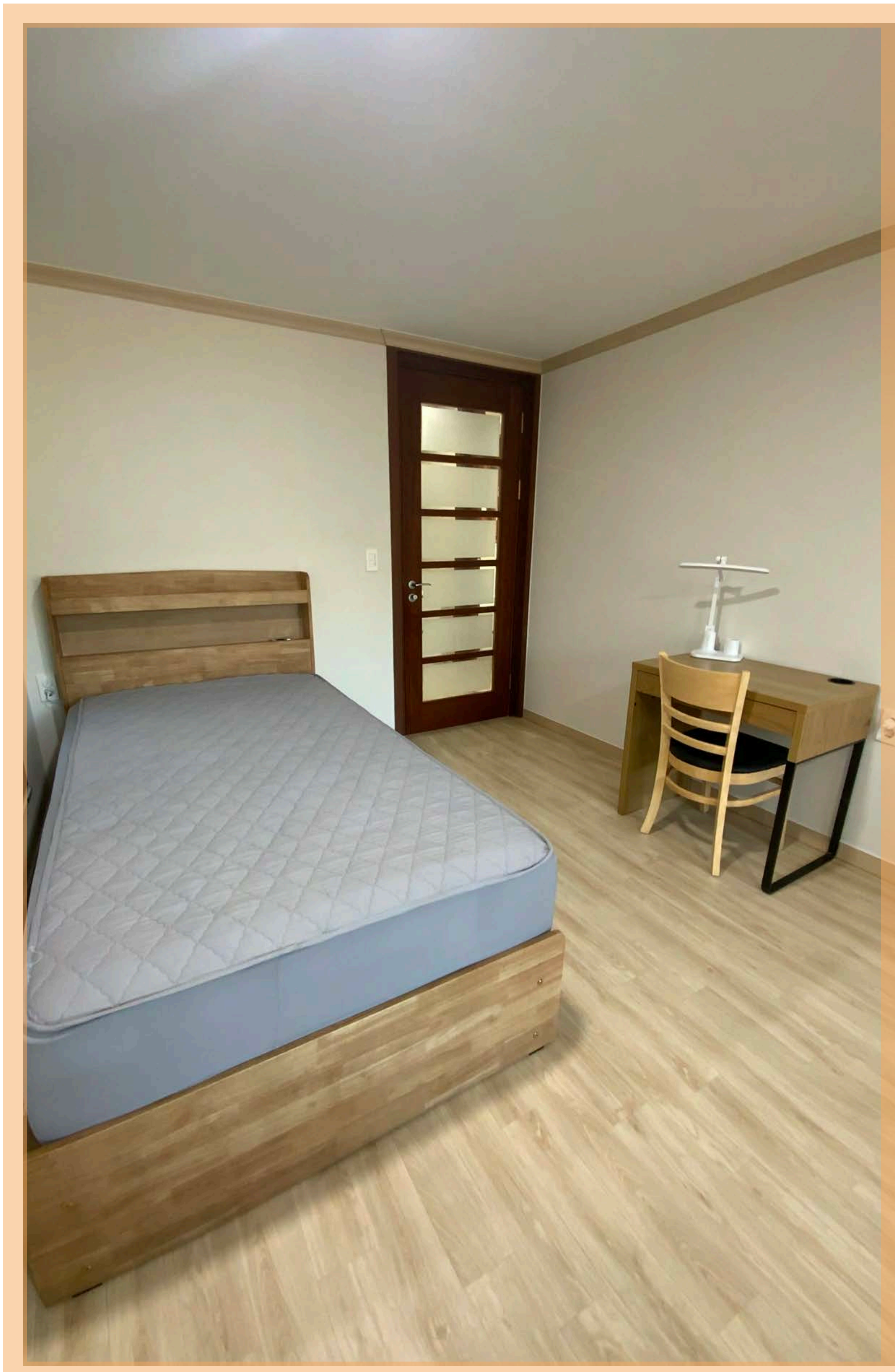
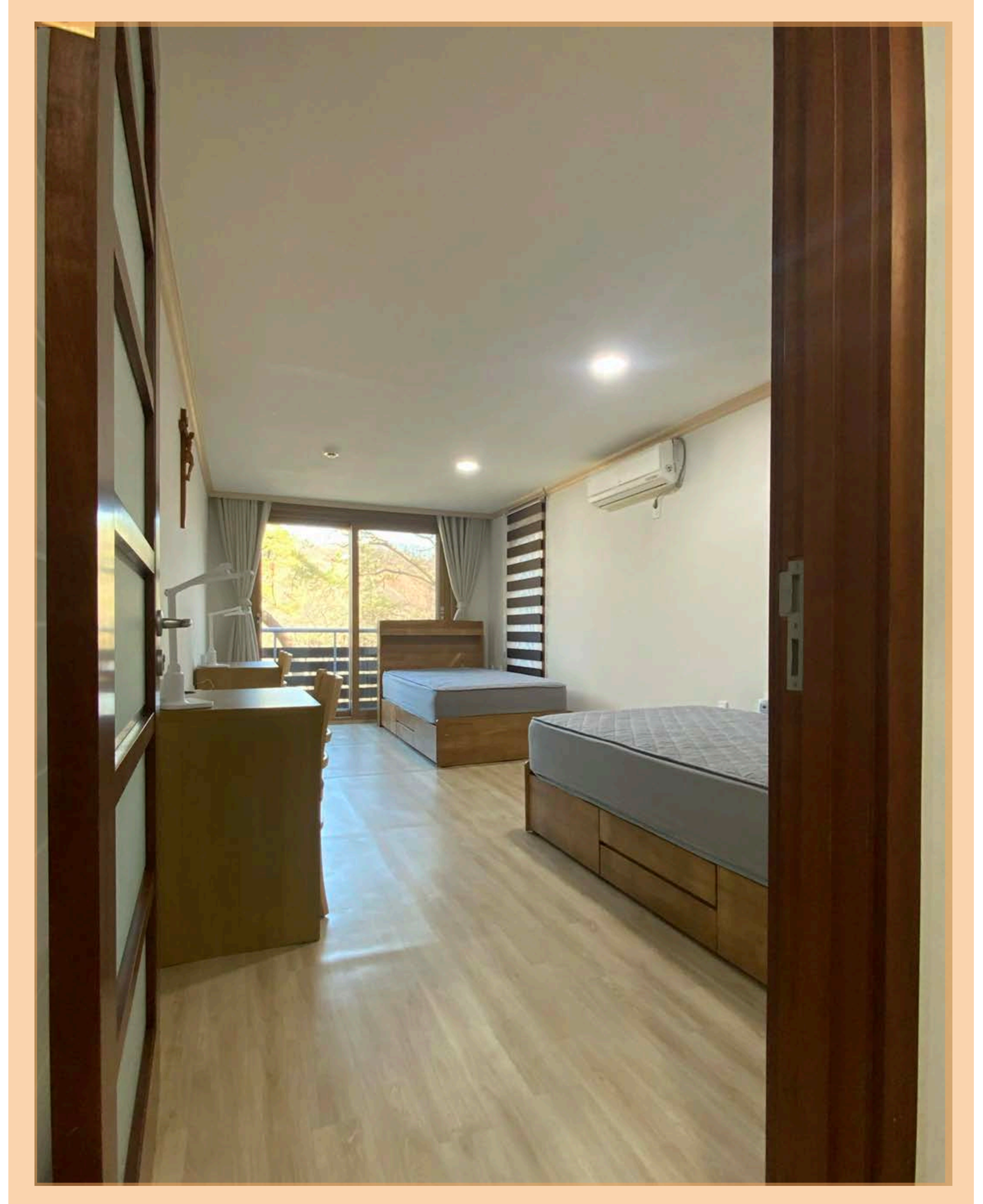
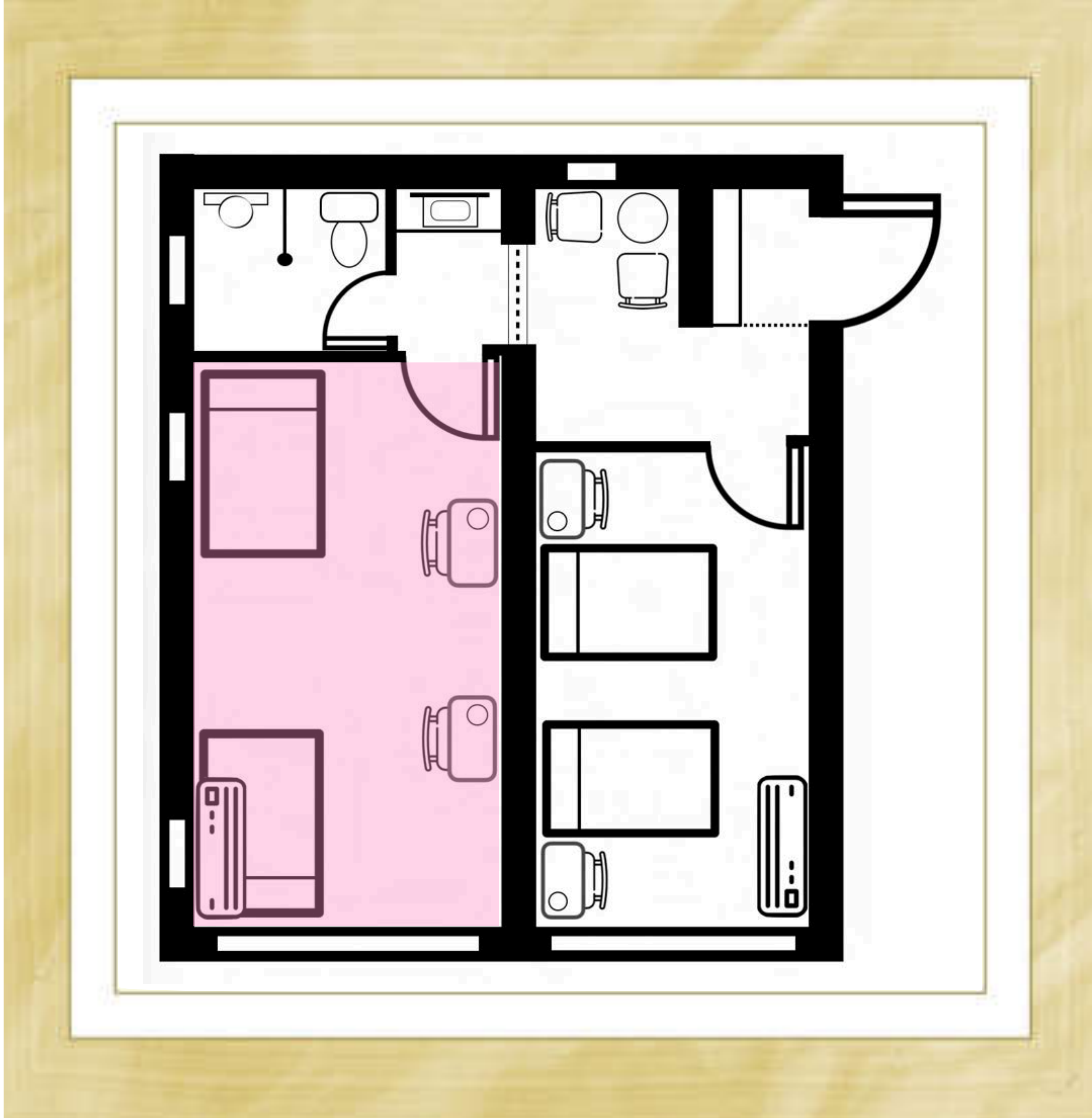

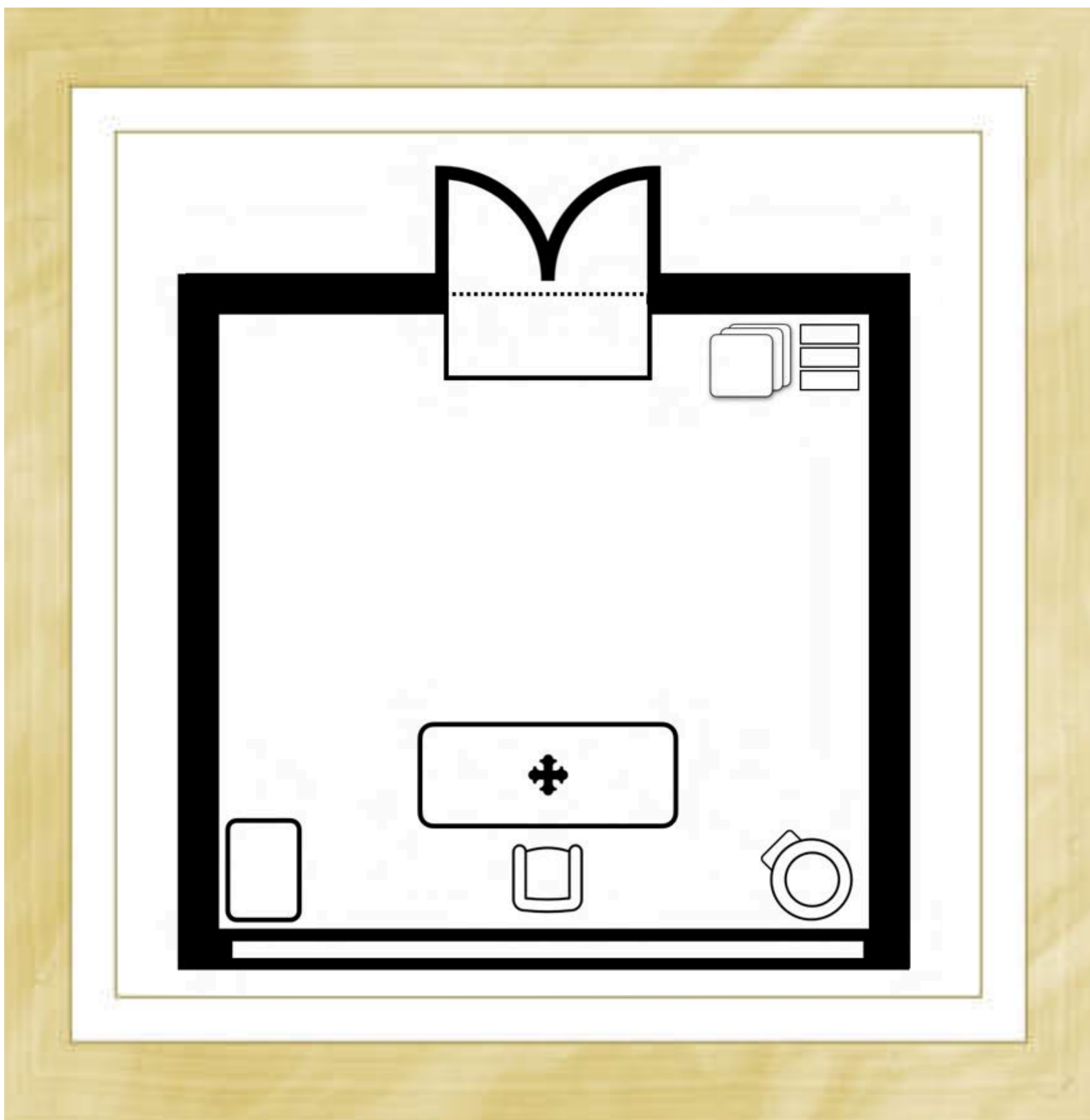
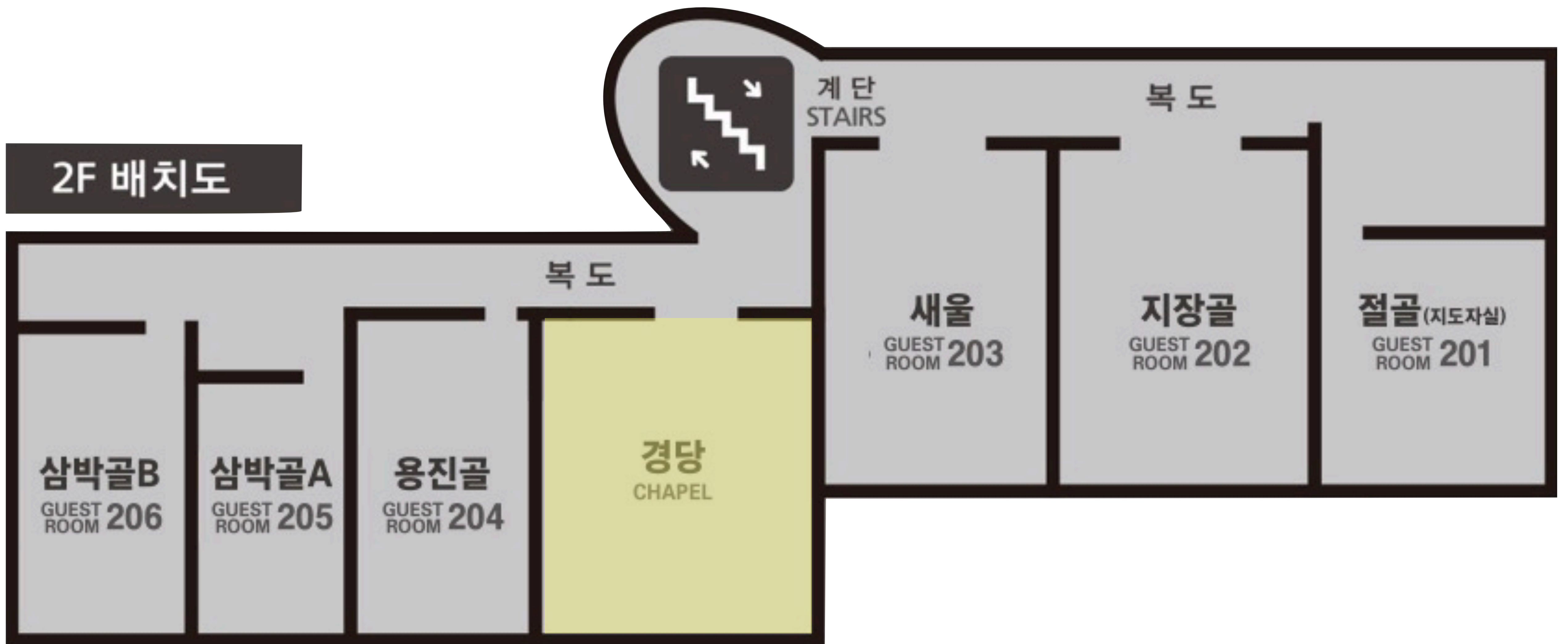

비치 물품

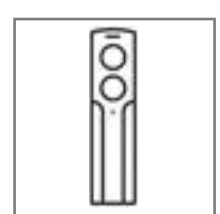

냉난방기



개인 기도 장례틀



기도 방식



비치 물품

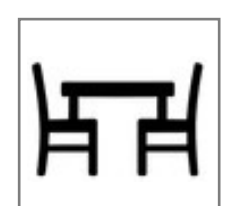

식탁의자(4인용)

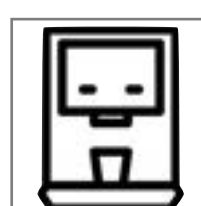

정수기

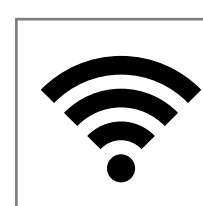

무선 WiFi

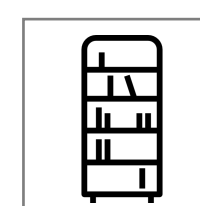

책장(성경, 영성서적 등)

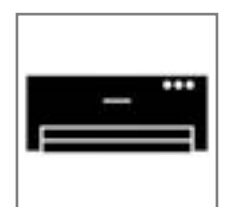

냉난방기



주방 싱크대



냉장고



쓰레기통(일반)



머그잔



전기포트



주방세제수세미행주



다과접시 | 티스푼 | 포크

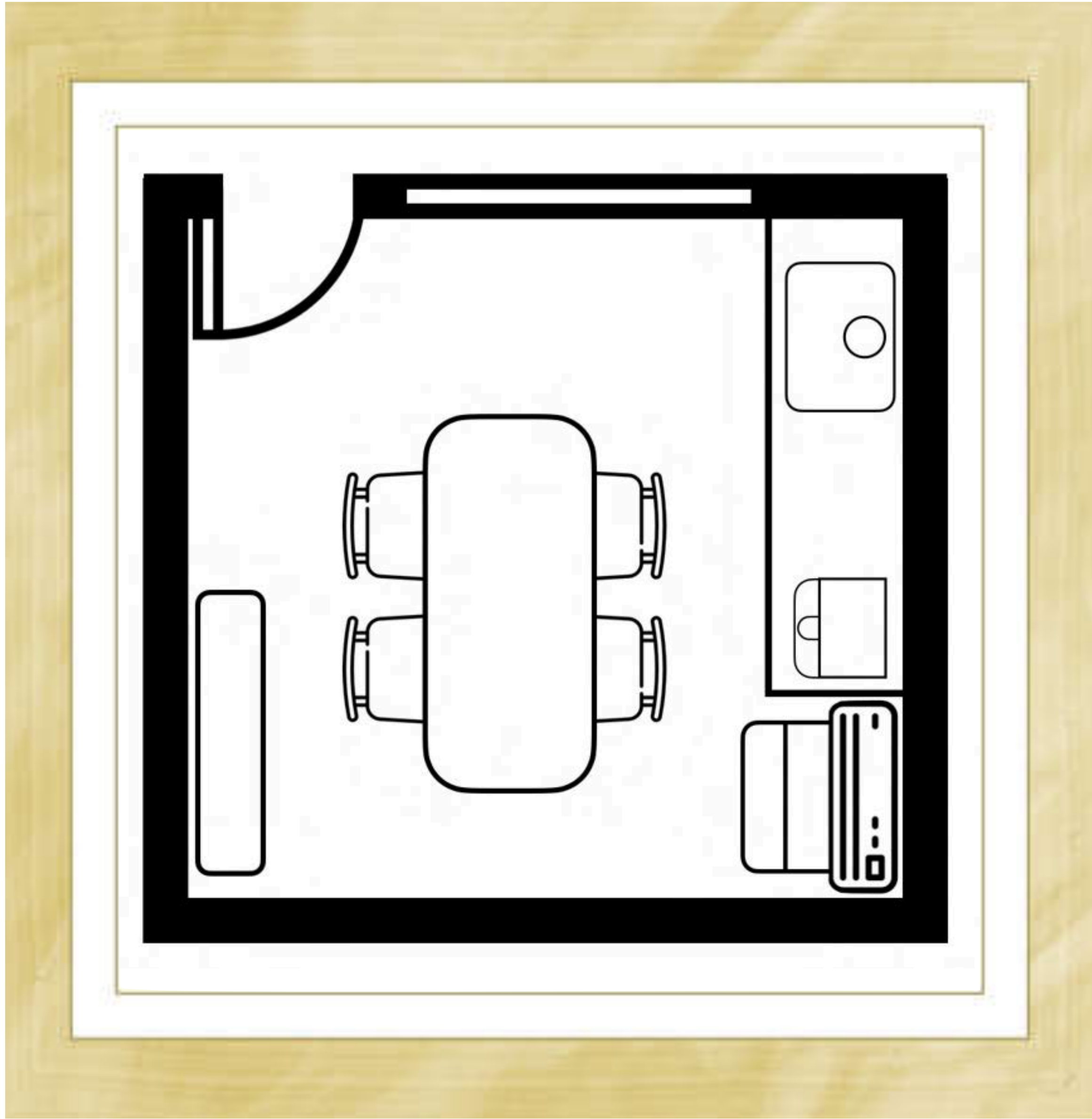

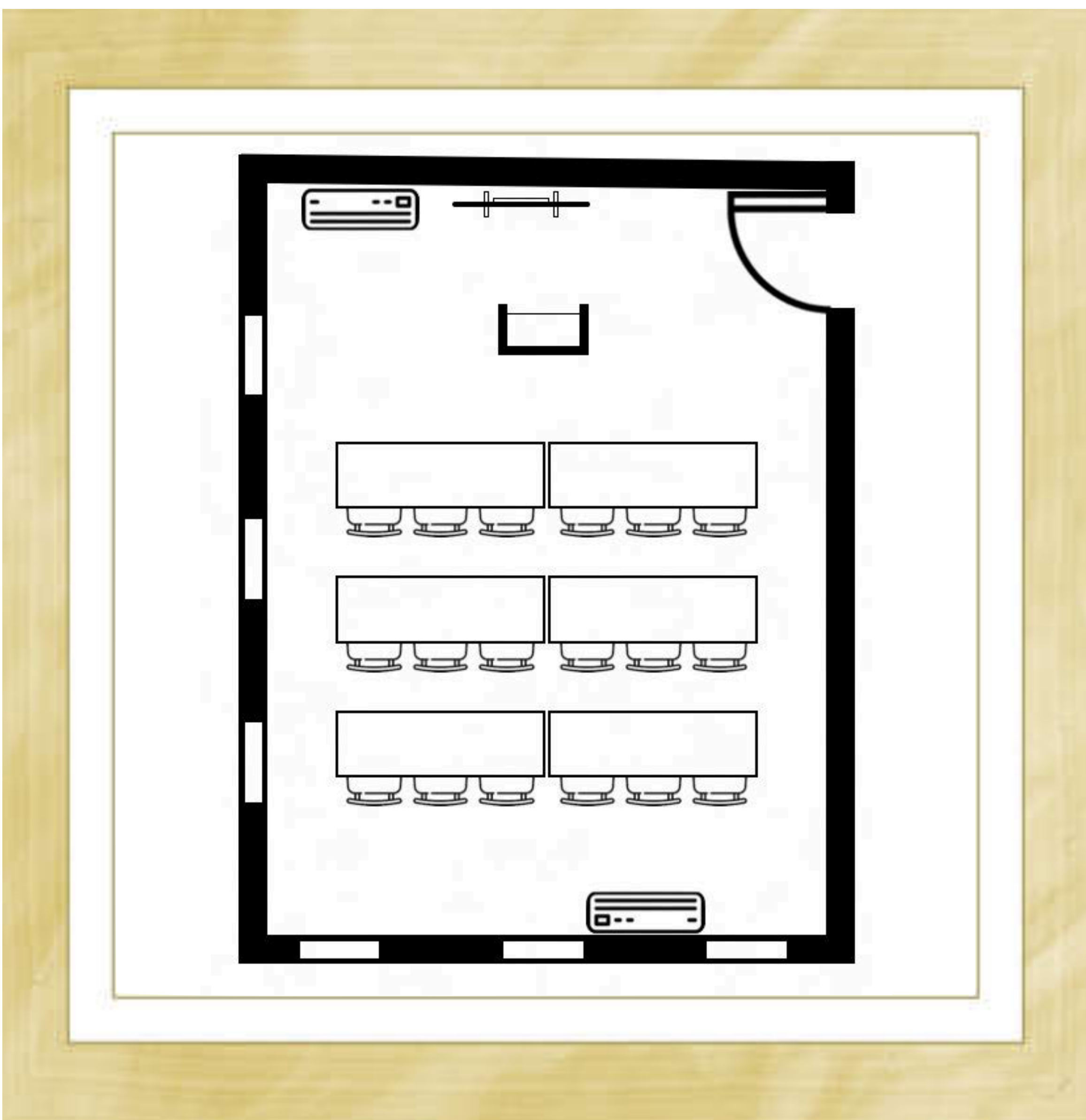

비치 물품

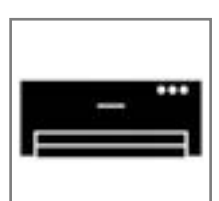

냉난방기



강의대



강의실 책상이자



무선 WiFi

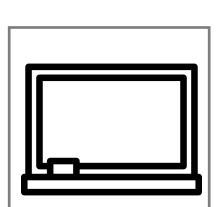

스마트 터치 칠판
(추후 비치 예정)

